



แผนพัฒนาสามปี พ.ศ. ๒๕๕๙-๒๕๖๑



องค์การบริหารส่วนตำบลนากลาง
อำเภอสูงเนิน จังหวัดนครราชสีมา

คำนำ

ตามระเบียบกระทรวงมหาดไทยว่าด้วยการจัดทำแผนพัฒนาขององค์กรปกครองส่วนท้องถิ่น พ.ศ. ๒๕๔๘ กำหนดให้องค์กรปกครองส่วนท้องถิ่นจัดทำแผนยุทธศาสตร์การพัฒนา ซึ่งเป็นแผนพัฒนาเศรษฐกิจและสังคมของท้องถิ่นเพื่อเป็นการกำหนดทิศทางและเป้าหมายในการพัฒนาท้องถิ่นของแต่ละท้องถิ่น ทั้งนี้ให้สอดคล้องกับสภาพปัญหา ความต้องการและศักยภาพของแต่ละท้องถิ่นและสอดคล้องกับสนับสนุนยุทธศาสตร์การพัฒนาจังหวัดและการพัฒนาประเทศ จึงได้กำหนดวิสัยทัศน์ ยุทธศาสตร์การพัฒนาและแนวทางการพัฒนาองค์การบริหารส่วนตำบลนากลาง ที่มีเป้าหมายภายใน ๕ ปี เพื่อให้การดำเนินการให้เป็นไปตามแผนยุทธศาสตร์การพัฒนาจึงต้องจัดทำแผนพัฒนาสามปี ให้ยุทธศาสตร์บรรลุเป้าหมาย

องค์การบริหารส่วนตำบลนากลาง ได้ดำเนินการจัดทำแผนพัฒนาสามปี (พ.ศ. ๒๕๕๙ - ๒๕๖๑) เพื่อเป็นแผนพัฒนาตำบลให้ยุทธศาสตร์การพัฒนาบรรลุเป้าประสงค์และวัตถุประสงค์ในการพัฒนาและเป็นแนวทางในการจัดทำแผนงานงบประมาณหรือข้อบัญญัติงบประมาณรายจ่ายประจำปี และแผนดำเนินงานประจำปีต่อไป

คณะผู้จัดทำ

คณะกรรมการพัฒนาตำบลนากลาง

สารบัญ

หน้า

ส่วนที่ ๑.....	๑
บทนำ.....	๑
ส่วนที่ ๒.....	๓
สรุปผลการพัฒนาท้องถิ่นในปีที่ผ่านมา	๓
ส่วนที่ ๓.....	๖
การนำแผนพัฒนาสามปีไปสู่การปฏิบัติ	๖
แบบ ผ.๐๑ รายละเอียดโครงการพัฒนา.....	๑๐
แบบ ผ.๐๓ บัญชีสรุปโครงการ	๑๑๓
ส่วนที่ ๔.....	๑๑๗
แนวทางการติดตามประเมินผล.....	๑๑๗



ส่วนที่ ๑

บทนำ

๑.๑ ลักษณะของแผนสามปี

ตามที่พระราชกฤษฎีกาว่าด้วยหลักเกณฑ์และวิธีการบริหารจัดการบ้านเมืองที่ดี พ.ศ.๒๕๕๖ ได้บัญญัติหลักการบริหารราชการแผ่นดิน โดยให้องค์กรปกครองส่วนท้องถิ่นมีความเป็นอิสระในการกำหนดนโยบายการปกครองการบริหารงานบุคคล การเงินและการคลัง ภายใต้การกำกับดูแลของหน่วยงานภาครัฐ และการตรวจสอบของภาคประชาชนและในการพัฒนาท้องถิ่น กำหนดให้องค์กรปกครองส่วนท้องถิ่นจัดทำแผนยุทธศาสตร์การพัฒนาท้องถิ่น ตามความต้องการของท้องถิ่น ทั้งนี้ให้องค์กรปกครองส่วนท้องถิ่นได้จัดทำแผนยุทธศาสตร์การพัฒนาท้องถิ่น เพื่อเป็นทิศทางและแนวทางในการพัฒนาท้องถิ่นเพื่อให้วิสัยทัศน์และยุทธศาสตร์การพัฒนาบรรลุความสำเร็จตามเป้าหมาย จึงต้องกำหนดให้มีการจัดทำแผนพัฒนาสามปี เป็นการแปลงยุทธศาสตร์การพัฒนาไปสู่การปฏิบัติ โดยมีหลักว่าภายใต้ยุทธศาสตร์การพัฒนาหนึ่ง ๆ จะมีแนวทางการพัฒนาได้มากกว่าหนึ่งแนวทาง และภายใต้แนวทางการพัฒนาหนึ่งจะมีโครงการ/กิจกรรมได้มากกว่าหนึ่งโครงการ/กิจกรรมที่จะต้องนำมาดำเนินการเพื่อให้บรรลุตามวัตถุประสงค์และเป้าหมายที่ต้องการในแต่ละยุทธศาสตร์ และองค์การบริหารส่วนตำบลใช้แผนพัฒนาสามปีเป็นเครื่องมือในการจัดทำงบประมาณรายจ่ายประจำปี เพื่อให้กระบวนการจัดทำงบประมาณเป็นไปด้วยความรอบคอบและผ่านกระบวนการมีส่วนร่วมของประชาชน

๑.๒ วัตถุประสงค์ของการจัดทำแผนพัฒนาสามปี

- (๑) แผนพัฒนาสามปีเป็นการแปลงแผนยุทธศาสตร์การพัฒนาไปสู่การปฏิบัติ
- (๒) เป็นเครื่องมือในการจัดทำงบประมาณรายจ่ายประจำปี
- (๓) เป็นการเชื่อมโยงแผนพัฒนาสามปีกับแผนยุทธศาสตร์การพัฒนา
- (๔) เพื่อเป็นแนวทางการพัฒนาและวัตถุประสงค์ของแนวทางการพัฒนาที่ชัดเจน

๑.๓ ขั้นตอนในการจัดทำแผนพัฒนาสามปี

ขั้นตอนที่ ๑ ผู้รับผิดชอบการจัดทำแผนพัฒนาเข้าพบผู้บริหารท้องถิ่น เพื่อชี้แจงวัตถุประสงค์ความสำคัญในการจัดทำแผนพัฒนาสามปีและเสนอแผนงานโครงการให้ผู้บริหารพิจารณาและให้คณะกรรมการพัฒนาท้องถิ่นและคณะกรรมการสนับสนุนการจัดทำแผนพัฒนาท้องถิ่นพิจารณา

ขั้นตอนที่ ๒ ประชุมคณะกรรมการสนับสนุนการจัดทำแผนพัฒนาสรุยุทธศาสตร์การพัฒนาและแนวทางการพัฒนาจากแผนยุทธศาสตร์การพัฒนา พร้อมข้อมูลและปัญหาความต้องการของประชาชนและคัดเลือกยุทธศาสตร์การพัฒนาและแนวทางพัฒนา เพื่อร่วมกันพิจารณาจัดทำแผนพัฒนาสามปีและเมื่อได้แนวทางการพัฒนาและแผนพัฒนาสามปีแล้วจัดประชุมร่วมกับตัวแทนภาคประชาชนว่าจะมีโครงการ/กิจกรรมอะไรบ้างที่ต้องดำเนินการเพื่อให้บรรลุวัตถุประสงค์

ขั้นตอนที่ ๓ การเก็บรวบรวมข้อมูลและการวิเคราะห์ข้อมูล โดยหลัก swot

ขั้นตอนที่ ๔ กำหนดวัตถุประสงค์ของแนวทางการพัฒนาสามปี

ขั้นตอนที่ ๕ จัดทำรายละเอียดของโครงการและกิจกรรมการพัฒนาให้สอดคล้องกับแนวทางการพัฒนาสามปี

ขั้นตอนที่ ๖ คณะกรรมการสนับสนุนการจัดทำแผนพัฒนาสามปีและเสนอคณะกรรมการพัฒนาท้องถิ่นพิจารณา

ขั้นตอนที่ ๗ คณะกรรมการพัฒนาเสนอแผนพัฒนาสามปีผู้บริหารท้องถิ่นเสนอสภาองค์การบริหารส่วนตำบลให้ความเห็นชอบและประกาศใช้ต่อไป

ขั้นตอนที่ ๘ ส่งแผนพัฒนาสามปี ให้คณะกรรมการประสานแผนพัฒนาท้องถิ่นระดับอำเภอพิจารณาว่าแผนพัฒนาสามปีสอดคล้องกับกรอบยุทธศาสตร์การพัฒนาท้องถิ่นของจังหวัด และรวบรวมโครงการที่เกินศักยภาพของ อบต.เสนอคณะกรรมการประสานแผนพัฒนาฯระดับจังหวัดนำเข้าสู่แผนพัฒนาของ อบจ. ต่อไป

ขั้นตอนที่ ๙ ให้คณะกรรมการประสานแผนพัฒนาท้องถิ่นระดับจังหวัดพิจารณาว่าแผนพัฒนาสามปีสอดคล้องกับกรอบยุทธศาสตร์การพัฒนาท้องถิ่นของจังหวัด และรวบรวมโครงการที่เกินศักยภาพของ อบต. เข้าสู่แผนพัฒนาของ อบจ. หากเกินศักยภาพของ อบจ.หรือไม่อยู่ในอำนาจหน้าที่ของ อบจ. ให้นำเสนอในแผนพัฒนาจังหวัด CEO

๑.๔ ประโยชน์ของการจัดทำแผนพัฒนาสามปี

การจัดทำแผนพัฒนาสามปีเป็นเครื่องมือที่จะช่วยให้องค์การบริหารส่วนตำบลได้พิจารณาอย่างรอบคอบให้เห็นถึงความเชื่อมโยงระหว่างแนวทางการดำเนินงานต่างๆ ที่อาจมีความเชื่อมโยงและส่งผลทั้งในเชิงสนับสนุนและเป็นอุปสรรคต่อกัน เพื่อให้องค์การบริหารส่วนตำบลนำมาตัดสินใจกำหนดแนวทางการดำเนินงานและใช้ทรัพยากรการบริหารขององค์การบริหารส่วนตำบลอย่างมีประสิทธิภาพเพื่อให้เกิดประโยชน์สาธารณะสูงสุด



ส่วนที่ ๒

สรุปผลการพัฒนาท้องถิ่นในปีที่ผ่านมา

ผลการพัฒนาท้องถิ่นในปีที่ผ่านมาภายใต้แผนพัฒนาตำบลสามปี (พ.ศ. ๒๕๕๗ - ๒๕๕๙) องค์การบริหารส่วนตำบลนากลาง ในการนำแผนพัฒนาไปปฏิบัติเชิงปริมาณเป็นไปตามแผนดำเนินงาน แม้จะไม่ครบถ้วนทุกโครงการมีเพราะแผนงานโครงการและกิจกรรมในแผนพัฒนาตำบลประจำปีมีจำนวนมาก และมีรายได้ทั้งที่องค์การบริหารส่วนตำบลจัดเก็บเอง ส่วนราชการอื่นจัดเก็บให้และเงินอุดหนุนจากรัฐบาลมีจำกัดไม่เพียงพอแก่การบริหารให้เป็นไปตามแผนพัฒนา สรุปการประเมินผลการปฏิบัติงานตามแผนพัฒนาองค์การบริหารส่วนตำบลนากลาง จำแนกตามยุทธศาสตร์ ดังนี้

ตารางเปรียบเทียบแผนงานโครงการที่ดำเนินการได้จริง ปี พ.ศ.๒๕๕๗

ยุทธศาสตร์	จำนวนโครงการตามแผน	ดำเนินการเสร็จ	ไม่ได้ดำเนินการ
๑. การพัฒนาการศึกษา	๑๖	๑๔	๒
๒. การพัฒนาด้านสาธารณสุข	๑๓	๑๐	๓
๓. การพัฒนาเศรษฐกิจชุมชนและเกษตรกรรม	๕	๔	๑
๔. การจัดสวัสดิการสังคมและการสังคมสงเคราะห์	๙	๗	๒
๕. การพัฒนาด้านโครงสร้างพื้นฐาน	๕๐	๑๘	๓๒
๖. การอนุรักษ์ทรัพยากรธรรมชาติและสิ่งแวดล้อมให้เกิดความสมดุลอย่างยั่งยืน	๗	๒	๕
๗. ส่งเสริมศาสนา ศิลปวัฒนธรรม ประเพณี และภูมิปัญญาท้องถิ่น	๙	๙	๐
๘. การสร้างความมั่นคงของสังคมและรักษาความสงบปลอดภัยภายในท้องถิ่น	๑๔	๑๑	๓
๙. การบริหารราชการตามหลักการบริหารจัดการบ้านเมืองที่ดี	๗	๕	๒
รวมทั้งสิ้น	๑๓๐	๘๐	๕๐

แผนภูมิจำนวนโครงการตามแผนพัฒนา ปี ๒๕๕๗

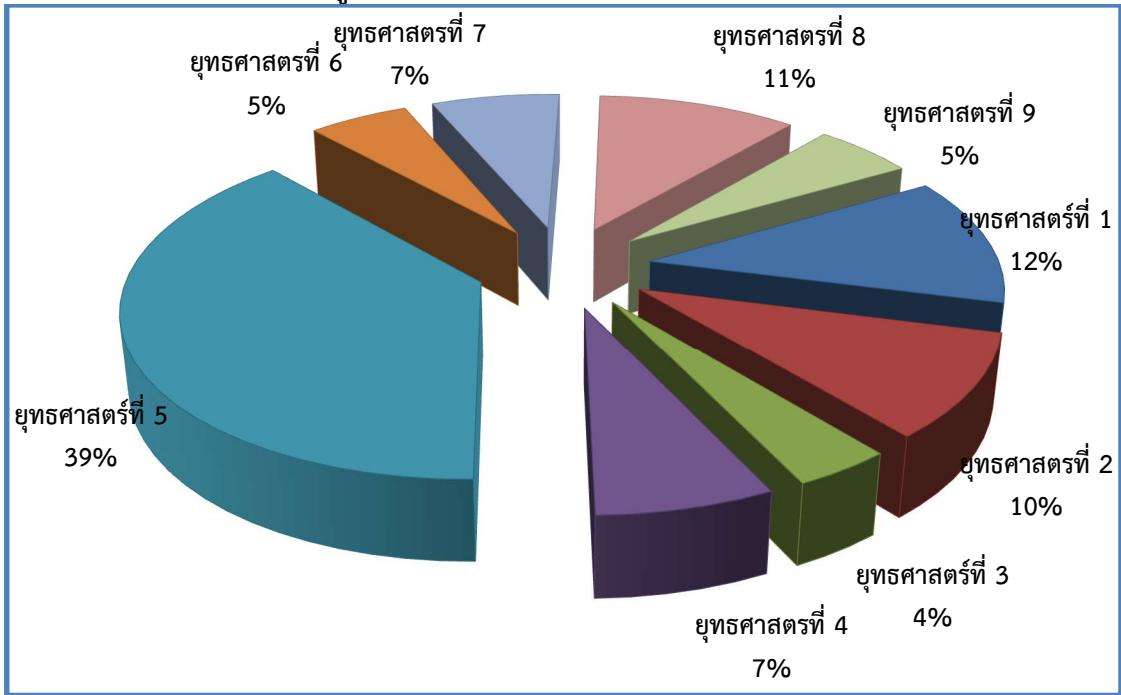

ผลการปฏิบัติงานตามแผนพัฒนาปี 2557

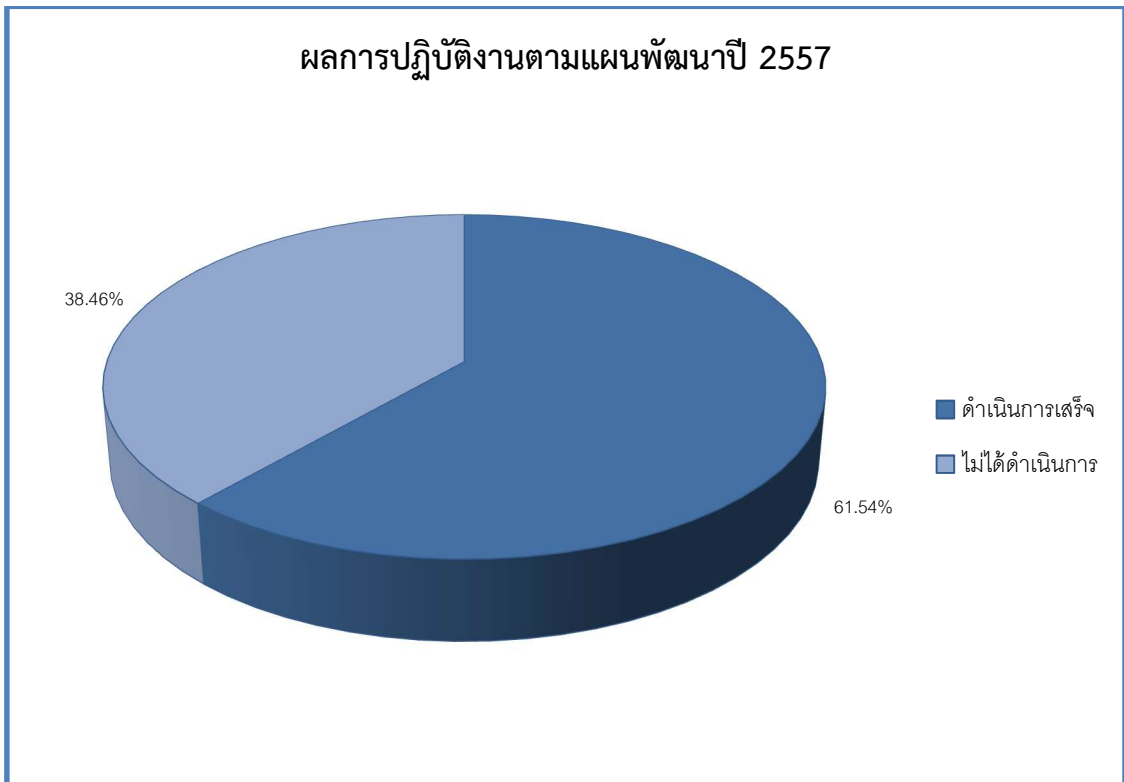

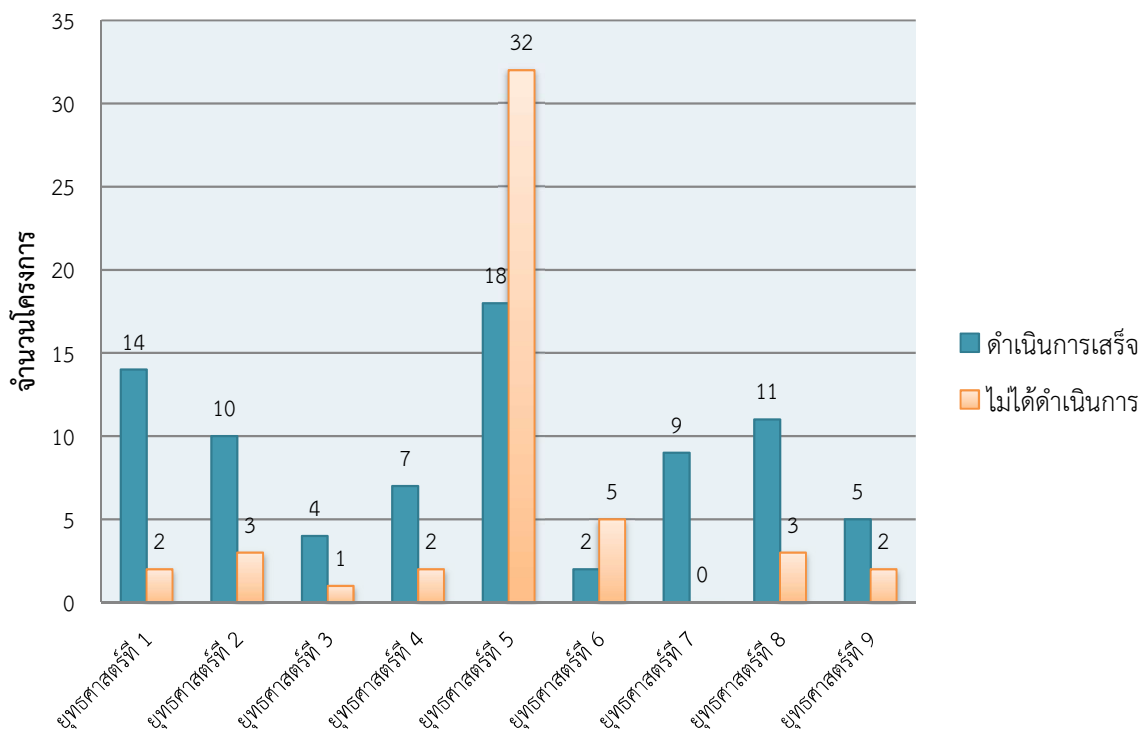

ผลการวิเคราะห์แผนงานและโครงการประจำปี ๒๕๕๗ สามารถสรุปปัญหาและอุปสรรคของการปฏิบัติงานตามแผนพัฒนา ได้ดังนี้

๑. การประเมินผลการนำแผนพัฒนาไปปฏิบัติในเชิงปริมาณ ส่วนใหญ่ในแผนพัฒนาตำบลในปีที่ผ่านมาได้จัดทำแผนงานโครงการและกิจกรรมไว้จำนวนมากครอบคลุมงานทุกด้านโดยไม่ได้คำนึงถึงรายได้ที่องค์การบริหารส่วนตำบล แต่ในปีงบประมาณ พ.ศ.๒๕๕๗ รายได้ขององค์การบริหารส่วนตำบลกลางมีแนวโน้มเพิ่มขึ้นมากกว่าทุกปี การตั้งจ่ายงบประมาณตามข้อบัญญัติงบประมาณรายจ่ายประจำปี พ.ศ.๒๕๕๗ จึงมีโครงการได้รับอนุมัติตั้งจ่ายเพิ่มขึ้นมากกว่าทุกปี และสามารถดำเนินการได้ร้อยละ ๖๑.๕๔ ของโครงการตามแผนพัฒนาประจำปี

๒. การมีส่วนร่วมในการจัดทำแผนพัฒนาของประชาชนมีน้อยกว่าเป้าหมาย ทำให้ต้องปรับปรุงแก้ไขโครงการพัฒนาเพราะการแก้ปัญหาไม่ถูกจุด อีกทั้งโครงการไม่สอดคล้องสภาพปัญหาความจำเป็นในภาวะปัจจุบันหรือไม่ได้รับการเสนอไว้ในเวทีประชาคมเพื่อการจัดทำแผนพัฒนา

ส่วนที่ ๓

การนำแผนพัฒนาสามปีไปสู่การปฏิบัติ

๓.๑ แนวทางการพัฒนาหรือกลยุทธ์ตามแผนยุทธศาสตร์การพัฒนา

องค์การบริหารส่วนตำบลนากลาง ได้กำหนดวิสัยทัศน์ (Vision) เพื่อเป็นสภาพการณ์ในอนาคต ซึ่งเป็นจุดหมายและปรารถนา คาดหวังที่จะให้เกิดขึ้นหรือบรรลุผลในอนาคตข้างหน้า ตำบลนากลางเป็นตำบลขนาดเล็กที่มีประชาชนส่วนใหญ่พักอาศัยอยู่หนาแน่นและสงบสุข และคาดการณ์ว่า ในอนาคตต้องเป็นชุมชนที่สงบสุขน่าอยู่อาศัยและมีทัศนียภาพและสิ่งแวดล้อมดี จึงได้กำหนดวิสัยทัศน์ คาดหวังที่จะให้เกิดขึ้นในอนาคต ดังนี้

“ตำบลน่าอยู่ พัฒนาการเกษตรแบบพอเพียง รองรับการเข้าสู่เมือง อุตสาหกรรมสมัยใหม่ ”

๓.๒ พันธกิจ

พันธกิจการพัฒนาองค์การบริหารส่วนตำบลนากลาง มีดังนี้

(๑) พัฒนาการศึกษให้สอดคล้องกับวิถีชีวิตและความต้องการของชุมชน สร้างสังคมการเรียนรู้ตลอดชีวิต มีทักษะและการดำรงชีวิตอย่างเหมาะสมในแต่ละช่วงวัย การส่งเสริมสุขภาพและการเข้าถึงบริการสาธารณสุขที่มีคุณภาพและได้มาตรฐานแก่ประชาชน การส่งเสริมและพัฒนาผู้สูงอายุ คนพิการ และผู้ด้อยโอกาสให้มีคุณภาพชีวิตที่ดีขึ้น

(๒) การเพิ่มศักยภาพในการผลิต และสร้างความเข้มแข็งให้แก่เกษตรกร มุ่งเน้นการพัฒนา ระบบผลิตแบบเกษตรอินทรีย์

(๓) ปรับปรุงและพัฒนาระบบคมนาคมขนส่ง ระบบสาธารณูปโภค สาธารณูปการให้ได้มาตรฐาน มีประสิทธิภาพและเพียงพอต่อความต้องการของประชาชน เพื่อรองรับการขยายตัวของเมืองในอนาคตและความเจริญด้านอุตสาหกรรมในท้องถิ่น

(๔) การจัดการ การบำรุงรักษา และการเพิ่มพื้นที่ป่าไม้ การใช้ประโยชน์จากป่าไม้ที่ดิน ทรัพยากรธรรมชาติของชุมชน และการส่งเสริมการอนุรักษ์พลังงาน

(๕) การส่งเสริมและพัฒนาศักยภาพของคน ครอบครัว และชุมชนให้เข้มแข็ง สามารถพึ่งตนเองได้ และมีส่วนร่วมในการพัฒนาตำบล ตลอดจนอนุรักษ์และพัฒนาศิลปวัฒนธรรมอันดีงามและภูมิปัญญาของท้องถิ่น

(๖) การสร้างระบบบริหารจัดการที่ดี โดยให้ประชาชนมีส่วนร่วมในการตัดสินใจ การวางแผนพัฒนา การตรวจสอบ เพื่อให้เกิดความโปร่งใสในการบริหารราชการ

เป้าประสงค์

(1) เพื่อการจัดการศึกษาศูนย์พัฒนาเด็กเล็กอย่างมีคุณภาพ การส่งเสริม เด็ก เยาวชนและประชาชน ให้ได้รับสนับสนุนด้านศึกษาและกิจกรรมเสริมทักษะชีวิตอย่างมีคุณภาพ เพื่อส่งเสริมประชาชนให้เข้าถึงบริการสุขภาพที่มีคุณภาพ และประชาชนมีส่วนร่วมในการจัดการสุขภาพตนเองและชุมชน พัฒนาการจัดสวัสดิการที่มีคุณภาพและเป็นไปอย่างทั่วถึง

(2) เพื่อส่งเสริมการพัฒนาคุณภาพสินค้าการเกษตร พัฒนาประสิทธิภาพการบริหารจัดการผลิตภัณฑ์ชุมชนและท้องถิ่น และส่งเสริมการนำหลักปรัชญาเศรษฐกิจพอเพียงมาใช้ในการเกษตร

(3) เพื่อพัฒนาโครงสร้างพื้นฐาน การคมนาคมและขนส่ง สาธารณูปโภค สาธารณูปการ และบริการสาธารณะที่มีมาตรฐานครอบคลุมทุกพื้นที่ตำบล และการพัฒนาและบริหารจัดการผังเมืองที่เป็นระบบ และพัฒนาตามระบบผังเมืองรวมให้สอดคล้องกับท้องถิ่น

(4) เพื่อบริหารจัดการทรัพยากรธรรมชาติและสิ่งแวดล้อมให้เพียงพอต่อการรักษาสมดุลของระบบนิเวศ และเป็นฐานที่มั่นคงของการพัฒนาท้องถิ่น

(5) เพื่อให้ชุมชนมีความพร้อมในการป้องกันและบรรเทาสาธารณภัย อุบัติภัยการจราจร ชุมชนมีความมั่นคง ความปลอดภัยในชีวิตและทรัพย์สิน และความเป็นระเบียบเรียบร้อยของบ้านเมือง ส่งเสริมและสนับสนุนทางศาสนา ศิลปวัฒนธรรม ขนบธรรมเนียมประเพณี และการส่งเสริมและพัฒนาการกีฬาทุกระดับ

(6) เพื่อพัฒนาบุคลากรให้มีทักษะความรู้และเพิ่มสมรรถนะการปฏิบัติงานอย่างต่อเนื่อง พัฒนางค์กรสร้างระบบบริหารจัดการที่ทันสมัยพร้อมรองรับการเปลี่ยนแปลงตามบริบทโลก

๔. ยุทธศาสตร์และแนวทางการพัฒนาการพัฒนา

๔.๑ ยุทธศาสตร์การพัฒนาคคนและสร้างความสังคมที่เป็นธรรม

แนวทางการพัฒนา

๔.๑.๑ การส่งเสริมการศึกษาและพัฒนาทักษะให้คนมีการเรียนรู้ต่อเนื่องตลอดชีวิต

๔.๑.๒ การสาธารณสุขชุมชนและการสร้างสุขภาพที่ดีด้วยการพึ่งพาตนเอง

๔.๑.๓ การจัดสวัสดิการสังคมที่มีคุณภาพและยั่งยืน

๔.๑.๔ การเสริมสร้างขีดความสามารถของประชาชนและการคุ้มครองทางสังคมที่มีมาตรฐาน

๔.๒ ยุทธศาสตร์การพัฒนาศักยภาพเศรษฐกิจชุมชนและการเกษตรกรรมเข้มแข็ง

แนวทางการพัฒนา

๔.๒.๑ การส่งเสริมระบบเกษตรยั่งยืนตามปรัชญาเศรษฐกิจพอเพียง การเพิ่มประสิทธิภาพการผลิตทางการเกษตรและส่งเสริมการสร้างมูลค่า

๔.๒.๒ การส่งเสริมอาชีพ พัฒนาสินค้าและบริการในชุมชนเชื่อมโยงสู่เศรษฐกิจภูมิภาค

๓. การพัฒนาโครงสร้างพื้นฐาน การคมนาคม และการขนส่ง

แนวทางการพัฒนา

๓.๑ การพัฒนาระบบการคมนาคม การขนส่ง และทางระบายน้ำให้เชื่อมโยงและทั่วถึง

๓.๒ การพัฒนาสาธารณูปโภคและสาธารณูปการภายในท้องถิ่น

๓.๓ การบริหารจัดการน้ำ ปรับปรุง และฟื้นฟูแหล่งน้ำเพื่อการอุปโภคบริโภคอย่างเป็นระบบ

๔. การอนุรักษ์ทรัพยากรธรรมชาติและสิ่งแวดล้อมให้เกิดความสมดุลอย่างยั่งยืน

แนวทางการพัฒนา

๔.๑ การเพิ่มประสิทธิภาพการจัดการขยะมูลฝอย สิ่งปฏิกูลและน้ำเสียภายในชุมชน

๔.๒ การอนุรักษ์ ฟื้นฟู และสร้างความมั่นคงของทรัพยากรธรรมชาติและสิ่งแวดล้อม

๕. ยุทธศาสตร์การสร้างความมั่นคงของสังคมและความเข้มแข็งของชุมชน

แนวทางการพัฒนา

๕.๑ การปกป้องสถาบันสำคัญของชาติและเสริมสร้างความรู้รักสามัคคีภายในท้องถิ่น

๕.๒ การส่งเสริมศาสนา ศิลปวัฒนธรรม ประเพณีและภูมิปัญญาท้องถิ่น

- ๕.๓ การป้องกันและบรรเทาสาธารณภัย การจัดการภัยพิบัติ และการลดอุบัติเหตุ การจราจร
- ๕.๔ การป้องกันและแก้ไขปัญหาการแพร่ระบาดของยาเสพติด
- ๕.๕ การส่งเสริมการกีฬาระดับท้องถิ่นและการแข่งขันกีฬาเพื่อความสามัคคีระหว่างหน่วยงานหรือองค์กร

๖. ยุทธศาสตร์การปฏิบัติราชการตามหลักธรรมาภิบาลและการบริหารจัดการ

บ้านเมืองที่ดี

แนวทางการพัฒนา

- ๖.๑ การพัฒนาเพิ่มศักยภาพองค์กร การใช้นวัตกรรมใหม่และเทคโนโลยีสารสนเทศและการสื่อสารเพื่อการบริการประชาชน
- ๖.๒ การสร้างองค์กรแห่งการเรียนรู้ และการพัฒนาศักยภาพบุคลากรให้มีความเหมาะสมสอดคล้องกับภารกิจของ อปท.
- ๖.๓ การส่งเสริมประชาธิปไตยและการมีส่วนร่วมของภาคประชาชน

บัญชีโครงการพัฒนาและบัญชี ประสานโครงการ

แบบ ผ.๐๑ รายละเอียดโครงการพัฒนา
แผนพัฒนาสามปี (พ.ศ.๒๕๕๙ ถึง พ.ศ. ๒๕๖๑)
องค์การบริหารส่วนตำบลนากลาง

ยุทธศาสตร์จังหวัดที่ ๔ พัฒนาสังคมคุณภาพที่ทั่วถึงและยั่งยืนเพื่อสู่การเป็นเมืองน่าอยู่

- ยุทธศาสตร์การพัฒนาของ อปท.ในเขตจังหวัดที่ ๒ ด้านการพัฒนาการศึกษา

๑. ยุทธศาสตร์การพัฒนาคนและสร้างความสังคมที่เป็นธรรม

๑.๑ แนวทางการส่งเสริมการศึกษาและพัฒนาทักษะให้คนมีการเรียนรู้ต่อเนื่องตลอดชีวิต

ที่	โครงการ	วัตถุประสงค์	เป้าหมาย (ผลผลิตโครงการ)	งบประมาณและที่มา			ตัวชี้วัด (KPI)	ผลที่คาดว่าจะ ได้รับ	หน่วยงานที่ รับผิดชอบ
				๒๕๕๙ (บาท)	๒๕๖๐ (บาท)	๒๕๖๑ (บาท)			
๑	โครงการอาหารกลางวัน ศูนย์พัฒนาเด็กเล็ก อบต.นากลาง	จัดอาหารกลางวันให้แก่เด็กเล็กในศูนย์พัฒนาเด็กเล็ก	เด็กเล็กในศูนย์พัฒนาเด็กเล็ก อบต.นากลาง ได้รับอาหารกลางวันที่มีคุณค่าทางโภชนาการอย่างครบถ้วน	๖๕๐,๐๐๐ (อบต.)	๖๕๐,๐๐๐ (อบต.)	๖๕๐,๐๐๐ (อบต.)	เด็กได้รับอาหารเสริม	เด็กเล็กมีร่างกายสติปัญญาเติบโตตามวัย	ส่วนการศึกษา
๒	โครงการอาหารเสริม (นม) ศูนย์พัฒนาเด็กเล็ก อบต.นากลาง	จัดอาหารเสริมสุขภาพให้แก่เด็กเล็กในศูนย์พัฒนาเด็กเล็ก	เด็กเล็กได้รับอาหารเสริม(นม)ครบทุกคน	๒๕๐,๐๐๐ (อบต.)	๒๕๐,๐๐๐ (อบต.)	๒๕๐,๐๐๐ (อบต.)	เด็กได้รับอาหารเสริม	เด็กเล็กมีร่างกายสติปัญญาเติบโตตามวัย	ส่วนการศึกษา
๓	โครงการทัศนศึกษาศูนย์พัฒนาเด็กเล็ก	เพื่อให้เด็กได้ศึกษาแหล่งเรียนรู้ ประสบการณ์นอกห้องเรียน	เด็กเล็กในการดูแลของศูนย์พัฒนาเด็กเล็ก อบต.นากลาง ได้ทัศนศึกษาแหล่งเรียนรู้ภายนอกห้องเรียน อย่างน้อยปีละ ๑ ครั้ง	๓๐,๐๐๐ (อบต.)	๓๐,๐๐๐ (อบต.)	๓๐,๐๐๐ (อบต.)	เด็กที่ได้รับการส่งเสริมการศึกษา	เด็กเล็กได้พัฒนาทักษะการเรียนรู้ที่เหมาะสม	ส่วนการศึกษา

ยุทธศาสตร์จังหวัดที่ ๔ พัฒนาสังคมคุณภาพที่ทั่วถึงและยั่งยืนเพื่อสู่การเป็นเมืองน่าอยู่

- ยุทธศาสตร์การพัฒนาของ อปท. ในเขตจังหวัดที่ ๒ ด้านการพัฒนาการศึกษา

๑. ยุทธศาสตร์การพัฒนานคนและสร้างความสังคมที่เป็นธรรม

๑.๑ แนวทางการส่งเสริมการศึกษาและพัฒนาทักษะให้คนมีการเรียนรู้ต่อเนื่องตลอดชีวิต

ที่	โครงการ	วัตถุประสงค์	เป้าหมาย (ผลผลิตโครงการ)	งบประมาณและที่มา			ตัวชี้วัด (KPI)	ผลที่คาดว่าจะ ได้รับ	หน่วยงานที่ รับผิดชอบ
				๒๕๕๙ (บาท)	๒๕๖๐ (บาท)	๒๕๖๑ (บาท)			
๔	โครงการปลูกฝังคุณธรรม จริยธรรมเด็ก	๑. เพื่อปลูกฝัง คุณธรรมจริยธรรม ที่ต้งามให้เด็กก่อน ปฐมวัย	จัดโครงการ/กิจกรรมปลูกฝัง จริยธรรม สำหรับเด็กเล็ก อย่าง น้อยปีละ ๑ ครั้ง	๒๐,๐๐๐ (อบต.)	๒๐,๐๐๐ (อบต.)	๒๐,๐๐๐ (อบต.)	เด็กที่ได้รับการ ส่งเสริม การศึกษา	เด็กเล็กได้พัฒนา ทักษะการเรียนรู้ อย่างเหมาะสม	ส่วน การศึกษา
๕	โครงการจัดกิจกรรมของศูนย์ พัฒนาเด็กเล็ก	เพื่อปลูกฝังทักษะ ชีวิต หรือคุณธรรม อันดีงามให้เด็ก ก่อนปฐมวัย	กิจกรรมพัฒนาเด็กเล็กในด้าน ต่างๆ ของศูนย์พัฒนาเด็กเล็ก องค์การบริหารส่วนตำบลนากลาง	๓๐,๐๐๐ (อบต.)	๓๐,๐๐๐ (อบต.)	๓๐,๐๐๐ (อบต.)	เด็กที่ได้รับ การส่งเสริม การศึกษา	เด็กเล็กได้พัฒนา ทักษะการเรียนรู้ อย่างเหมาะสม	ส่วน การศึกษา
๖	โครงการจัดการแข่งขันกีฬาศูนย์ พัฒนาเด็กเล็ก	เพื่อปลูกฝังทักษะ ชีวิต หรือคุณธรรม อันดีงามให้เด็ก ก่อนปฐมวัย	กิจกรรมกีฬาพัฒนาทักษะทาง กายภาพ สำหรับเด็กเล็กในศูนย์ พัฒนาเด็กเล็กองค์การบริหารส่วน ตำบลนากลาง	๓๐,๐๐๐ (อบต.)	๓๐,๐๐๐ (อบต.)	๓๐,๐๐๐ (อบต.)	เด็กที่ได้รับ การส่งเสริม การศึกษา	เด็กเล็กได้พัฒนา ทักษะการเรียนรู้ อย่างเหมาะสม	ส่วน การศึกษา
๗	การจัดหาที่ดินเพื่อก่อสร้างศูนย์ พัฒนาเด็กเล็กบ้านหนองบอน	เพื่อพัฒนาศูนย์ พัฒนาเด็กเล็กให้ ได้มาตรฐาน	จัดหา/ซื้อที่ดินจำนวน ๒ งาน เพื่อ ก่อสร้างศูนย์พัฒนาเด็กเล็กบ้าน หนองบอน	๘๐๐,๐๐๐ (อบต.)	-	-	เด็กที่ได้รับ การส่งเสริม การศึกษา	เด็กเล็กได้พัฒนา ทักษะการเรียนรู้ อย่างเหมาะสม	ส่วน การศึกษา

ยุทธศาสตร์จังหวัดที่ ๔ พัฒนาสังคมคุณภาพที่ทั่วถึงและยั่งยืนเพื่อสู่การเป็นเมืองน่าอยู่

- ยุทธศาสตร์การพัฒนาของ อปท. ในเขตจังหวัดที่ ๒ ด้านการพัฒนาการศึกษา

๑. ยุทธศาสตร์การพัฒนานคนและสร้างความสังคมที่เป็นธรรม

๑.๑ แนวทางการส่งเสริมการศึกษาและพัฒนาทักษะให้คนมีการเรียนรู้ต่อเนื่องตลอดชีวิต

ที่	โครงการ	วัตถุประสงค์	เป้าหมาย (ผลผลิตโครงการ)	งบประมาณและที่มา			ตัวชี้วัด (KPI)	ผลที่คาดว่าจะ ได้รับ	หน่วยงานที่ รับผิดชอบ
				๒๕๕๙ (บาท)	๒๕๖๐ (บาท)	๒๕๖๑ (บาท)			
๘	การก่อสร้างต่อเติมห้องครัว ศูนย์พัฒนาเด็กเล็กบ้านนากลาง	เพื่อพัฒนาศูนย์พัฒนาเด็กเล็กให้ได้มาตรฐาน	ทำการก่อสร้างต่อเติมห้องครัว ศูนย์พัฒนาเด็กเล็ก ตามแบบแปลนที่ อบต.นากลางกำหนด	๒๐๐,๐๐๐ (อบต.)	-	-	เด็กที่ได้รับ การส่งเสริม การศึกษา	เด็กเล็กได้ใช้ บริการศูนย์พัฒนา เด็กเล็กที่ปลอดภัย อย่างเหมาะสม	ส่วน การศึกษา
๙	โครงการก่อสร้างหลังคา ที่แปรงพื้น ศูนย์พัฒนาเด็กเล็กบ้านนากลาง	เพื่อพัฒนาศูนย์พัฒนาเด็กเล็กให้ได้มาตรฐาน	ทำการก่อสร้างหลังคาที่แปรงพื้น ศูนย์พัฒนาเด็กเล็กบ้านนากลาง จำนวน ๑ แห่ง ตามแบบที่ อบต.นากลางกำหนด	๓๐,๐๐๐ (อบต.)	-	-	เด็กที่ได้รับ การส่งเสริม การศึกษา	เด็กเล็กได้ใช้ บริการศูนย์พัฒนา เด็กเล็กที่ปลอดภัย อย่างเหมาะสม	ส่วน การศึกษา
๑๐	โครงการก่อสร้างป้ายชื่อ ศูนย์พัฒนาเด็กเล็กบ้านนากลาง	เพื่อพัฒนาศูนย์พัฒนาเด็กเล็กให้ได้มาตรฐาน	ทำการก่อสร้างป้ายชื่อ ศูนย์พัฒนาเด็กเล็กบ้านนากลาง ชนิดป้ายหินแกรนิต จำนวน ๑ ป้าย ตามแบบที่ อบต.นากลางกำหนด	๔๐,๐๐๐ (อบต.)	-	-	เด็กที่ได้รับ การส่งเสริม การศึกษา	เด็กเล็กได้ใช้ บริการศูนย์พัฒนา เด็กเล็กที่ปลอดภัย อย่างเหมาะสม	ส่วน การศึกษา
๑๑	โครงการก่อสร้างป้ายชื่อ ศูนย์พัฒนาเด็กเล็กบ้านนาใหญ่	เพื่อพัฒนาศูนย์พัฒนาเด็กเล็กให้ได้มาตรฐาน	ทำการก่อสร้างป้ายชื่อ ศูนย์พัฒนาเด็กเล็กบ้านนาใหญ่ ชนิดป้ายหินแกรนิต จำนวน ๑ ป้าย ตามแบบที่ อบต.นากลางกำหนด	๕๐,๐๐๐ (อบต.)	-	-	เด็กที่ได้รับ การส่งเสริม การศึกษา	เด็กเล็กได้ใช้ บริการศูนย์พัฒนา เด็กเล็กที่ปลอดภัย อย่างเหมาะสม	ส่วน การศึกษา

ยุทธศาสตร์จังหวัดที่ ๔ พัฒนาสังคมคุณภาพที่ทั่วถึงและยั่งยืนเพื่อสู่การเป็นเมืองน่าอยู่

- ยุทธศาสตร์การพัฒนาของ อปท.ในเขตจังหวัดที่ ๒ ด้านการพัฒนาการศึกษา

๑. ยุทธศาสตร์การพัฒนานคนและสร้างความสังคมที่เป็นธรรม

๑.๑ แนวทางการส่งเสริมการศึกษาและพัฒนาทักษะให้คนมีการเรียนรู้ต่อเนื่องตลอดชีวิต

ที่	โครงการ	วัตถุประสงค์	เป้าหมาย (ผลผลิตโครงการ)	งบประมาณและที่มา			ตัวชี้วัด (KPI)	ผลที่คาดว่าจะ ได้รับ	หน่วยงานที่ รับผิดชอบ
				๒๕๕๙ (บาท)	๒๕๖๐ (บาท)	๒๕๖๑ (บาท)			
๑๒	การก่อสร้างต่อเติมห้องครัวศูนย์พัฒนาเด็กเล็กบ้านนาใหญ่	เพื่อพัฒนาศูนย์พัฒนาเด็กเล็กให้ได้มาตรฐาน	ทำการก่อสร้างต่อเติมห้องครัวศูนย์พัฒนาเด็กเล็ก จำนวน ๑ แห่ง ตามแบบ ที่ อบต.นากลางกำหนด	๑๕๐,๐๐๐ (อบต.)	-	-	เด็กที่ได้รับการส่งเสริมการศึกษา	เด็กเล็กได้ใช้บริการศูนย์พัฒนาเด็กเล็กที่ปลอดภัยอย่างเหมาะสม	ส่วนการศึกษา
๑๓	การติดตั้งมุ้งลวดศูนย์พัฒนาเด็กเล็กบ้านนาใหญ่	เพื่อพัฒนาศูนย์พัฒนาเด็กเล็กให้ได้มาตรฐาน	ทำการติดตั้งมุ้งลวดอลูมิเนียมแบบบานเปิด/บานเลื่อน ที่ประตูหน้าต่าง อาคารศูนย์พัฒนาเด็กเล็กบ้านนาใหญ่ ตามแบบ ที่ อบต.นากลางกำหนด	๕๐,๐๐๐ (อบต.)	-	-	เด็กที่ได้รับการส่งเสริมการศึกษา	เด็กเล็กได้ใช้บริการศูนย์พัฒนาเด็กเล็กที่ปลอดภัยอย่างเหมาะสม	ส่วนการศึกษา
๑๔	การติดตั้งมุ้งลวดศูนย์พัฒนาเด็กเล็กบ้านหนองบอน	เพื่อพัฒนาศูนย์พัฒนาเด็กเล็กให้ได้มาตรฐาน	ทำการติดตั้งมุ้งลวดอลูมิเนียมแบบบานเปิด/บานเลื่อน ที่ประตูหน้าต่าง อาคารศูนย์พัฒนาเด็กเล็กบ้านหนองบอน ตามแบบ ที่ อบต.นากลางกำหนด	๕๐,๐๐๐ (อบต.)	-	-	เด็กที่ได้รับการส่งเสริมการศึกษา	เด็กเล็กได้ใช้บริการศูนย์พัฒนาเด็กเล็กที่ปลอดภัยอย่างเหมาะสม	ส่วนการศึกษา

ยุทธศาสตร์จังหวัดที่ ๔ พัฒนาสังคมคุณภาพที่ทั่วถึงและยั่งยืนเพื่อสู่การเป็นเมืองน่าอยู่

- ยุทธศาสตร์การพัฒนาของ อปท.ในเขตจังหวัดที่ ๒ ด้านการพัฒนาการศึกษา

๑. ยุทธศาสตร์การพัฒนาด้านและสร้างความสังคมที่เป็นธรรม

๑.๑ แนวทางการส่งเสริมการศึกษาและพัฒนาทักษะให้คนมีการเรียนรู้ต่อเนื่องตลอดชีวิต

ที่	โครงการ	วัตถุประสงค์	เป้าหมาย (ผลผลิตโครงการ)	งบประมาณและที่มา			ตัวชี้วัด (KPI)	ผลที่คาดว่าจะ ได้รับ	หน่วยงานที่ รับผิดชอบ
				๒๕๕๙ (บาท)	๒๕๖๐ (บาท)	๒๕๖๑ (บาท)			
๑๕	โครงการก่อสร้างศูนย์พัฒนาเด็กเล็กต้นแบบ (ศูนย์พัฒนาเด็กเล็กบ้านหนองบอน หมู่ ๔)	เพื่อพัฒนาศูนย์พัฒนาเด็กเล็กให้ได้มาตรฐาน	อาคารศูนย์พัฒนาเด็กเล็กตามแบบมาตรฐาน ขนาดไม่เกิน ๕๑-๘๐ คน จำนวน ๑ หลัง อาคารห้องครัวและห้องน้ำ จำนวน ๑ หลัง ตามแบบ ที่ อบต.นาแกกำหนด	-	๑,๘๐๐,๐๐๐ (อบต.)	-	เด็กที่ได้รับการส่งเสริมการศึกษา	เด็กเล็กได้ใช้บริการศูนย์พัฒนาเด็กเล็กที่ปลอดภัยอย่างเหมาะสม	ส่วน การศึกษา
๑๖	โครงการอาหารกลางวันโรงเรียน	จัดอาหารให้เด็กนักเรียนที่ขาดแคลน	เด็กนักเรียนที่ขาดแคลน ได้รับอาหารกลางวันทุกคน	๑,๖๐,๐๐๐ (อบต.)	๑,๖๐๐,๐๐๐ (อบต.)	๑,๖๐๐,๐๐๐ (อบต.)	เด็กได้รับการส่งเสริมการศึกษา	เด็กนักเรียนมีร่างกาย สติปัญญาเติบโตตามวัย	ส่วน การศึกษา
๑๗	โครงการอาหารเสริม (นม)	จัดอาหารเสริมสุขภาพให้แก่เด็กนักเรียน	เด็กนักเรียนได้รับอาหารเสริม (นม)ครบทุกคน	๗๕๐,๐๐๐ (อบต.)	๗๕๐,๐๐๐ (อบต.)	๗๕๐,๐๐๐ (อบต.)	เด็กได้รับการส่งเสริมการศึกษา	เด็กนักเรียนมีร่างกาย สติปัญญาเติบโตตามวัย	ส่วน การศึกษา

ยุทธศาสตร์จังหวัดที่ ๔ พัฒนาสังคมคุณภาพที่ทั่วถึงและยั่งยืนเพื่อสู่การเป็นเมืองน่าอยู่

- ยุทธศาสตร์การพัฒนาของ อปท. ในเขตจังหวัดที่ ๒ ด้านการพัฒนาการศึกษา

๑. ยุทธศาสตร์การพัฒนานคนและสร้างความสังคมที่เป็นธรรม

๑.๑ แนวทางการส่งเสริมการศึกษาและพัฒนาทักษะให้คนมีการเรียนรู้ต่อเนื่องตลอดชีวิต

ที่	โครงการ	วัตถุประสงค์	เป้าหมาย (ผลผลิตโครงการ)	งบประมาณและที่มา			ตัวชี้วัด (KPI)	ผลที่คาดว่าจะ ได้รับ	หน่วยงานที่ รับผิดชอบ
				๒๕๕๙ (บาท)	๒๕๖๐ (บาท)	๒๕๖๑ (บาท)			
๑๘	อุดหนุนโครงการพัฒนาคุณธรรมจริยธรรมนักเรียน	๑. เพื่อปลูกฝังคุณธรรมจริยธรรมที่ดั่งามให้แก่ นักเรียน	กลุ่มนักเรียนของโรงเรียนพื้นที่ตำบลนากลาง ทุกระดับชั้น (โรงเรียนบ้านนากลาง โรงเรียนบ้านนาใหญ่ โรงเรียนบ้านหนองบอน โรงเรียนบ้านห้วยตะคร้อ)	๕๐,๐๐๐ (อบต.)	๕๐,๐๐๐ (อบต.)	๕๐,๐๐๐ (อบต.)	เด็กได้รับการส่งเสริมการศึกษา	นักเรียนประพฤติตนเป็นคนดีต่อสังคมส่วนรวม นักเรียนมีคุณธรรมที่ดั่งาม	ส่วนการศึกษา
๑๙	โครงการวันเด็กแห่งชาติ	เพื่อเป็นเวทีให้เด็กได้เลือกเรียนรู้และการสร้างทักษะประสบการณ์ตามความสนใจ	๑. จัดกิจกรรมงานวันเด็กสำหรับเด็กเล็กในศูนย์พัฒนาเด็กเล็กนักเรียนในพื้นที่ตำบลนากลางและเด็กเล็กนอกสถานศึกษา ๒. ร้อยละ ๘๐ ของเด็กและนักเรียนได้ร่วมกิจกรรมงานวันเด็ก	๗๐,๐๐๐ (อบต.)	๗๐,๐๐๐ (อบต.)	๗๐,๐๐๐ (อบต.)	เด็กได้รับการส่งเสริมการศึกษา	๑. เด็กทุกช่วงวัยมีประสบการณ์ชีวิตที่หลากหลาย	ส่วนการศึกษา

รายละเอียดโครงการพัฒนา
แผนพัฒนาสามปี (พ.ศ.๒๕๕๘ ถึง พ.ศ. ๒๕๖๐)
องค์การบริหารส่วนตำบลนากลาง

ยุทธศาสตร์จังหวัดที่ ๔ พัฒนาสังคมคุณภาพที่ทั่วถึงและยั่งยืนเพื่อสู่การเป็นเมืองน่าอยู่

- ยุทธศาสตร์การพัฒนาของ อปท.ในเขตจังหวัดที่ ๕ ด้านการพัฒนาสาธารณสุข

๑. ยุทธศาสตร์การพัฒนาคนและสร้างความสังคมที่เป็นธรรม

๑.๒ แนวทางการพัฒนาสาธารณสุขและการสร้างสุขภาวะที่ดีด้วยการพึ่งพาตนเอง

ที่	โครงการ	วัตถุประสงค์	เป้าหมาย (ผลผลิตโครงการ)	งบประมาณและที่มา			ตัวชี้วัด (KPI)	ผลที่คาดว่าจะ ได้รับ	หน่วยงานที่ รับผิดชอบ
				๒๕๕๘ (บาท)	๒๕๖๐ (บาท)	๒๕๖๑ (บาท)			
๑	โครงการส่งเสริมการออกกำลังกายเพื่อสุขภาพ	ส่งเสริมการออกกำลังกาย รำไม้พลอง/ การเต้นแอโรบิก เพื่อสุขภาพ	จัดเวทีเต้นแอโรบิก/การรำไม้พลองเพื่อสุขภาพ การออกกำลังกายที่เหมาะสมกับประชาชนทุกเพศทุกวัย อย่างสม่ำเสมอ	๓๐,๐๐๐ (อบต.)	๓๐,๐๐๐ (อบต.)	๓๐,๐๐๐ (อบต.)	จำนวนผู้ป่วยที่ลดลง	๑.ประชาชนมีสุขภาพแข็งแรง ๒. ลดอัตราการป่วยเจ็บเนื่องจากขาดการออกกำลังกาย	ส่วน สาธารณสุข
๒	โครงการรณรงค์และการป้องกันโรคไข้เลือดออก	เพื่อป้องกันการแพร่ระบาดของโรคไข้เลือดออกในชุมชน	๑. มีการพนหมอกควันและแจกจ่ายทรายป้องกันโรค ขยายพันธุ์ของยุงลาย ๒. มีการพนหมอกควันในพื้นที่เสี่ยง/โรงงานอุตสาหกรรม	๘๐,๐๐๐ (อบต.)	๘๐,๐๐๐ (อบต.)	๘๐,๐๐๐ (อบต.)	จำนวนผู้ป่วยที่ลดลง	ประชาชนมีสุขภาพดี รู้วิธีป้องกันความเจ็บป่วยจากโรคไข้เลือดออก	ส่วน สาธารณสุข

ยุทธศาสตร์จังหวัดที่ ๔ พัฒนาสังคมคุณภาพที่ทั่วถึงและยั่งยืนเพื่อสู่การเป็นเมืองน่าอยู่

- ยุทธศาสตร์การพัฒนาของ อปท.ในเขตจังหวัดที่ ๕ ด้านการพัฒนาสาธารณสุข

๑. ยุทธศาสตร์การพัฒนาด้านและสร้างความสังคมที่เป็นธรรม

๑.๒ แนวทางการพัฒนาสาธารณสุขและการสร้างสุขภาวะที่ดีด้วยการพึ่งพาตนเอง

ที่	โครงการ	วัตถุประสงค์	เป้าหมาย (ผลผลิตโครงการ)	งบประมาณและที่มา			ตัวชี้วัด (KPI)	ผลที่คาดว่าจะ ได้รับ	หน่วยงานที่ รับผิดชอบ
				๒๕๕๙ (บาท)	๒๕๖๐ (บาท)	๒๕๖๑ (บาท)			
๓	โครงการรณรงค์ฉีดวัคซีนป้องกันโรคพิษสุนัขบ้า	เพื่อป้องกันการติดเชื้อโรคพิษสุนัขบ้า	๑. มีวัคซีนป้องกันสุนัขแพร่เชื้อโรคพิษสุนัขบ้าเพียงพอต่อจำนวนสุนัข ๒. การฉีดวัคซีนให้สุนัขไม่มีเจ้าของ จรจัด และควบคุมการขยายพันธุ์อย่างครบถ้วน	๕๐,๐๐๐ (อบต.)	๕๐,๐๐๐ (อบต.)	๕๐,๐๐๐ (อบต.)	จำนวนผู้ป่วยที่ลดลง	ไม่มีผู้ป่วยติดเชื้อโรคพิษสุนัขบ้าในเขตตำบลนากลาง	ส่วน สาธารณสุข
๔	โครงการส่งเสริมพัฒนาความรู้การใช้ยาอย่างเหมาะสม	เพื่อให้ประชาชนมีความรู้และการเลือกใช้ยาอย่างถูกต้องและเหมาะสม	อมรมให้ความรู้ เรื่อง การเลือกใช้ยาด้วยตนเองอย่างถูกต้องและเหมาะสม กรณีมีความจำเป็น เป้าหมาย ผู้นำชุมชน และประชาชนทั่วไป จำนวนไม่น้อยกว่า ๑๐๐ คน	๔๐,๐๐๐ (อบต.)	๔๐,๐๐๐ (อบต.)	๔๐,๐๐๐ (อบต.)	จำนวนผู้ป่วยที่ลดลง	ประชาชนมีสุขภาพดี รู้วิธีป้องกัน/รักษาความเจ็บป่วยเบื้องต้น	ส่วน สาธารณสุข
๕	โครงการคุ้มครองผู้บริโภค	เพื่อเป็นการเฝ้าระวังและตรวจสอบคุณภาพความปลอดภัยของอาหาร	๑. รณรงค์การบริโภคอาหารสะอาดปลอดภัยปราศจากสารปนเปื้อน ๒. ดำเนินการตรวจร้านอาหารและแผงลอยจำหน่ายอาหารภายในชุมชน	๕๐,๐๐๐ (อบต.)	๕๐,๐๐๐ (อบต.)	๕๐,๐๐๐ (อบต.)	จำนวนผู้ป่วยที่ลดลง	ประชาชนมีความรู้และพฤติกรรมการบริโภคอาหารที่ถูกต้อง และมีความปลอดภัย	ส่วน สาธารณสุข

ยุทธศาสตร์จังหวัดที่ ๔ พัฒนาสังคมคุณภาพที่ทั่วถึงและยั่งยืนเพื่อสู่การเป็นเมืองน่าอยู่

- ยุทธศาสตร์การพัฒนาของ อปท. ในเขตจังหวัดที่ ๕ ด้านการพัฒนาสาธารณสุข

๑. ยุทธศาสตร์การพัฒนาคมนและสร้างความสังคมที่เป็นธรรม

๑.๒ แนวทางการพัฒนาสาธารณสุขและการสร้างสุขภาวะที่ดีด้วยการพึ่งพาตนเอง

ที่	โครงการ	วัตถุประสงค์	เป้าหมาย (ผลผลิตโครงการ)	งบประมาณและที่มา			ตัวชี้วัด (KPI)	ผลที่คาดว่าจะได้รับ	หน่วยงานที่ รับผิดชอบ
				๒๕๕๙ (บาท)	๒๕๖๐ (บาท)	๒๕๖๑ (บาท)			
๖	ส่งเสริมระบบหลักประกันสุขภาพในระดับท้องถิ่น	เพื่อให้ประชาชนเข้าถึงบริการด้านสาธารณสุขและการส่งเสริมสุขภาพ	สนับสนุนโครงการของคณะกรรมการหลักประกันสุขภาพในระดับท้องถิ่นในการจัดบริการด้านสุขภาพ	๒๓๐,๐๐๐ (อปต.และ สป.สช.)	๒๓๐,๐๐๐ (อปต.และ สป.สช.)	๒๓๐,๐๐๐ (อปต.และ สป.สช.)	ประชาชนที่เข้าถึงบริการสาธารณสุข	ประชาชนและได้รับบริการด้านสาธารณสุขอย่างทั่วถึง	ส่วน สาธารณสุข
๗	สนับสนุนการบริหารสาธารณสุขหมู่บ้าน	สนับสนุนการปฏิบัติงานด้านสาธารณสุข และอนามัยชุมชน ของ อสม.	สนับสนุนกิจกรรมการพัฒนาสุขอนามัย ของ อสม.ทุกหมู่บ้าน หมู่บ้านละ ๑๕,๐๐๐ บาท จำนวน ๙ หมู่บ้าน	๑๓๕,๐๐๐ (เงินอุดหนุน)	๑๓๕,๐๐๐ (เงินอุดหนุน)	๑๓๕,๐๐๐ (เงินอุดหนุน)	ประชาชนที่เข้าถึงบริการสาธารณสุข	ประชาชนและได้รับบริการด้านสาธารณสุขอย่างทั่วถึง	ส่วน สาธารณสุข
๘	อุดหนุนโครงการ/กิจกรรมพัฒนาคุณภาพชีวิต ชมรมผู้สูงอายุตำบลนากลาง	เพื่อการจัดกิจกรรมดูแลสุขภาพของผู้สูงอายุ	สนับสนุน/จัดกิจกรรมอบรม/ส่งเสริมคุณภาพชีวิตสูงอายุ ของ ชมรมผู้สูงอายุตำบลนากลาง	๕๐,๐๐๐ (อปต.)	๕๐,๐๐๐ (อปต.)	๕๐,๐๐๐ (อปต.)	ประชาชนที่เข้าถึงบริการสาธารณสุข	ประชาชนและได้รับบริการด้านสาธารณสุขอย่างทั่วถึง	ส่วน สาธารณสุข

ยุทธศาสตร์จังหวัดที่ ๔ พัฒนาสังคมคุณภาพที่ทั่วถึงและยั่งยืนเพื่อสู่การเป็นเมืองน่าอยู่

- ยุทธศาสตร์การพัฒนาของ อปท. ในเขตจังหวัดที่ ๕ ด้านการพัฒนาสาธารณสุข

๑. ยุทธศาสตร์การพัฒนาคคนและสร้างความสังคมที่เป็นธรรม

๑.๒ แนวทางการพัฒนาสาธารณสุขและการสร้างสุขภาวะที่ดีด้วยการพึ่งพาตนเอง

ที่	โครงการ	วัตถุประสงค์	เป้าหมาย (ผลผลิตโครงการ)	งบประมาณและที่มา			ตัวชี้วัด (KPI)	ผลที่คาดว่าจะ ได้รับ	หน่วยงานที่ รับผิดชอบ
				๒๕๕๙ (บาท)	๒๕๖๐ (บาท)	๒๕๖๑ (บาท)			
๙	โครงการสุขภาพดี ชีวีมีสุข	สร้างเสริมสุขภาพกายและสุขภาพใจแข็งแรง และการร่วมกลุ่มช่วยเหลือกันของผู้สูงอายุ	กิจกรรมอบรม/ส่งเสริมสุขภาพกายและสุขภาพใจของประชาชน สร้างเครือข่ายการส่งเสริมสุขภาพภายในชุมชน/หมู่บ้าน	๑๐๐,๐๐๐ (อบต.)	๑๐๐,๐๐๐ (อบต.)	๑๐๐,๐๐๐ (อบต.)	ประชาชนที่เข้าถึงบริการสาธารณสุข	ประชาชนและได้รับบริการด้านสาธารณสุขอย่างทั่วถึง	ส่วน สาธารณสุข
๑๐	โครงการพัฒนาศักยภาพผู้สูงอายุ	เพื่อการแลกเปลี่ยนเรียนรู้ การสร้างเครือข่ายดูแลสุขภาพของผู้สูงอายุ	จัดกิจกรรมอบรม/ส่งเสริมสุขภาพกายและสุขภาพใจผู้สูงอายุ จัดตั้งหน่วยบริการสุขภาพ สร้างเครือข่าย การส่งเสริมสุขภาพผู้สูงอายุอย่างเข้มแข็ง	๓๐๐,๐๐๐ (อบต.)	๓๐๐,๐๐๐ (อบต.)	๓๐๐,๐๐๐ (อบต.)	ประชาชนที่เข้าถึงบริการสาธารณสุข	ประชาชนและได้รับบริการด้านสาธารณสุขอย่างทั่วถึง	ส่วน สาธารณสุข

รายละเอียดโครงการพัฒนา
แผนพัฒนาสามปี (พ.ศ.๒๕๕๘ ถึง พ.ศ. ๒๕๖๐)
องค์การบริหารส่วนตำบลนากลาง

ยุทธศาสตร์จังหวัดที่ ๔ พัฒนาสังคมคุณภาพที่ทั่วถึงและยั่งยืนเพื่อสู่การเป็นเมืองน่าอยู่

- ยุทธศาสตร์การพัฒนาของ อปท.ในเขตจังหวัดที่ ๔ ด้านการพัฒนาสังคม

๑. ยุทธศาสตร์การพัฒนาคนและสร้างความสังคมที่เป็นธรรม

๑.๓ แนวทางการจัดสวัสดิการสังคมที่มีคุณภาพและยั่งยืน

ที่	โครงการ	วัตถุประสงค์	เป้าหมาย (ผลผลิตโครงการ)	งบประมาณและที่มา			ตัวชี้วัด (KPI)	ผลที่คาดว่าจะ ได้รับ	หน่วยงานที่ รับผิดชอบ
				๒๕๕๘ (บาท)	๒๕๖๐ (บาท)	๒๕๖๑ (บาท)			
๑	โครงการสานสัมพันธ์ ปันน้ำใจสู่ผู้ ยากไร้ ผู้ด้อยโอกาส หรือผู้ไร้ที่พึ่ง	ช่วยเหลือผู้ยากไร้ ให้มีเครื่องใช้ จำเป็นในการดำรง ชีพ	จ่ายเงินสงเคราะห์/มอบสิ่งของ สำหรับการยังชีพ ให้แก่ผู้ยากไร้ ผู้ ไร้ที่พึ่ง ผู้ด้อยโอกาสมีรายได้ต่ำ กว่าเกณฑ์ให้ได้รับความช่วยเหลือ ทุกครัวเรือน	๔๐,๐๐๐ (อบต.)	๔๐,๐๐๐ (อบต.)	๔๐,๐๐๐ (อบต.)	ประชาชนที่ ได้รับการ ช่วยเหลือ	ประชาชนมีความ มั่นคงในการดำรง ชีพ	สำนักงาน ปลัด
๒	อุดหนุนโครงการปรับปรุง ประสิทธิภาพกิ่งกาชาด อำเภอ สูงเนิน /กิ่งกาชาดจังหวัด นครราชสีมา	เพื่อสนับสนุนการ ช่วยเหลือ ประชาชนผู้ ประสบอุบัติเหตุ	๑. การจัดหาวัสดุ ครุภัณฑ์สำหรับ การช่วยเหลือผู้ประสบภัย ๒. จัดกิจกรรมรับบริจาคโลหิต ทำ การคัดกรองโลหิตไว้ช่วยเหลือผู้ ประสบอุบัติเหตุ	๑๐,๐๐๐ (อบต.)	๑๐,๐๐๐ (อบต.)	๑๐,๐๐๐ (อบต.)	ประชาชนที่ ได้รับการ ช่วยเหลือ	ประชาชนได้รับ การช่วยเหลือที่ รวดเร็วทันต่อการ บรรเทาอุบัติเหตุ	สำนักงาน ปลัด

ยุทธศาสตร์จังหวัดที่ ๔ พัฒนาสังคมคุณภาพที่ทั่วถึงและยั่งยืนเพื่อสู่การเป็นเมืองน่าอยู่

- ยุทธศาสตร์การพัฒนาของ อปท. ในเขตจังหวัดที่ ๔ ด้านการพัฒนาสังคม

๑. ยุทธศาสตร์การพัฒนาคมนและสร้างความสังคมที่เป็นธรรม

๑.๓ แนวทางการจัดสวัสดิการสังคมที่มีคุณภาพและยั่งยืน

ที่	โครงการ	วัตถุประสงค์	เป้าหมาย (ผลผลิตโครงการ)	งบประมาณและที่มา			ตัวชี้วัด (KPI)	ผลที่คาดว่าจะ ได้รับ	หน่วยงานที่ รับผิดชอบ
				๒๕๕๙ (บาท)	๒๕๖๐ (บาท)	๒๕๖๑ (บาท)			
๓	โครงการก่อสร้าง ปรับปรุง ซ่อมแซมบ้านผู้ยากไร้	ช่วยเหลือผู้ยากไร้ ที่ขาดแคลนที่พัก อาศัย	๑. ก่อสร้างบ้านให้แก่คนยากจนที่ ไม่มีที่ดินหรือไม่มีบ้านพักอาศัยที่ เหมาะสม หรือ ๒. ปรับปรุงซ่อมแซมผู้ยากไร้ คน ยากจน ที่มีบ้านแต่ทรุดโทรมแต่ไม่ มีเงินทุนในการปรับปรุงซ่อมแซม	๕๐,๐๐๐ (อบต.)	๕๐,๐๐๐ (อบต.)	๕๐,๐๐๐ (อบต.)	ประชาชนที่ ที่ได้รับการ ช่วยเหลือ	ประชาชนมีความ มั่นคงด้านที่อยู่ อาศัย	สำนักงาน ปลัด
๔	โครงการมอบเครื่องนุ่งห่มด้านภัย หนาว	เพื่อช่วยเหลือผู้ ยากไร้ที่ขาดแคลน เครื่องนุ่งห่มกัน หนาว	แจกจ่ายเครื่องนุ่งห่มกันหนาวให้ ราษฎรกรณีมีประกาศภัยพิบัติ ฉุกเฉิน(ภัยหนาว) .ให้แก่ผู้สูงอายุ เด็กเล็ก และประชาชนผู้ยากไร้มี เครื่องนุ่งห่มกันหนาว	๑๐๐,๐๐๐ (บาท)	๑๐๐,๐๐๐ (อบต.)	๑๐๐,๐๐๐ (อบต.)	ประชาชนที่ ได้รับการ ช่วยเหลือ	ประชาชนได้รับ การช่วยเหลือที่ รวดเร็วทันต่อการ บรรเทาอุบัติภัย ต่างๆ	สำนักงาน ปลัด
๕	โครงการส่งเสริมและพัฒนาอาชีพ ผู้สูงอายุ /ผู้พิการ	เพื่อฝึกอบรม ทักษะอาชีพที่ เหมาะสมให้ผู้สูงมี งานทำเวลาว่าง และมีรายได้เสริม	จัดกิจกรรมการฝึกอบรม ส่งเสริม อาชีพสำหรับ ผู้สูงอายุ/ผู้พิการเพิ่ม ทักษะอาชีพอิสระ ให้ผู้สูงอายุ/ผู้ พิการ ที่มีอาชีพเสริมรายได้	๕๐,๐๐๐ (บาท)	๕๐,๐๐๐ (อบต.)	๕๐,๐๐๐ (อบต.)	ประชาชนที่ ได้รับการ ช่วยเหลือ	ผู้สูงอายุได้ใช้ ทักษะทำงานสร้าง รายได้ในยามว่าง	สำนักงาน ปลัด

ยุทธศาสตร์จังหวัดที่ ๔ พัฒนาสังคมคุณภาพที่ทั่วถึงและยั่งยืนเพื่อสู่การเป็นเมืองน่าอยู่

- ยุทธศาสตร์การพัฒนาของ อปท. ในเขตจังหวัดที่ ๔ ด้านการพัฒนาสังคม

๑. ยุทธศาสตร์การพัฒนาคณะและสร้างความสังคมที่เป็นธรรม

๑.๔ แนวทางการเสริมสร้างขีดความสามารถของประชาชนและการคุ้มครองทางสังคมที่มีมาตรฐาน

ที่	โครงการ	วัตถุประสงค์	เป้าหมาย (ผลผลิตโครงการ)	งบประมาณและที่มา			ตัวชี้วัด (KPI)	ผลที่คาดว่าจะ ได้รับ	หน่วยงานที่ รับผิดชอบ
				๒๕๕๙ (บาท)	๒๕๖๐ (บาท)	๒๕๖๑ (บาท)			
๑	โครงการพัฒนาศักยภาพเยาวชนสตรี ผู้สูงอายุ ผู้พิการ ก้าวทันวิถีโลก	ส่งเสริมการพัฒนาทักษะความสามารถของเยาวชน ผู้หญิง ผู้สูงอายุหรือผู้พิการในการพึ่งพาตนเอง	จัดฝึกอบรมเยาวชน ผู้หญิง ผู้สูงอายุ ผู้พิการ ด้านการนำเทคโนโลยีสารสนเทศ มาปรับใช้ใน ชีวิตประจำวันและการประกอบอาชีพ	๕๐,๐๐๐ (อบต.)	๕๐,๐๐๐ (อบต.)	๕๐,๐๐๐ (อบต.)	ผู้หญิงที่ได้รับการส่งเสริม	ประชาชนมีความมั่นคงในการดำรงชีพ	สำนักปลัด
๒	โครงการจ้างงานนักเรียน นักศึกษาในช่วงปิดภาคเรียน	ส่งเสริมการพัฒนาทักษะ ความสามารถของนักเรียนนักศึกษา	ทำการจ้างงาน นักเรียน นักศึกษา เพื่อสร้างเสริมประสบการณ์การทำงานช่วงปิดภาคเรียน จำนวนไม่น้อยกว่า ๒๐ คน	๕๐,๐๐๐ (อบต.)	๕๐,๐๐๐ (อบต.)	๕๐,๐๐๐ (อบต.)	เยาวชน/ประชาชน ที่ได้รับการส่งเสริม	ประชาชนมีความมั่นคงในการดำรงชีพ	สำนักปลัด
๓	โครงการฝึกอบรมกฎหมายแก่ประชาชน	เพื่อให้ความรู้ด้านกฎหมายให้แก่ประชาชนในพื้นที่ตำบลนากลาง	เพื่อทำการอบรมให้ความรู้เรื่องกฎหมายทั่วไปที่มีความสำคัญหรือจำเป็นสำหรับผู้นำชุมชน และประชาชนทั่วไป	๕๐,๐๐๐ (อบต.)	๕๐,๐๐๐ (อบต.)	๕๐,๐๐๐ (อบต.)	ประชาชนที่ได้รับการส่งเสริม	ทุกภาคส่วนของสังคมและชุมชนมีบทบาทในการปกป้อง คุ้มครองเด็กสตรี	สำนักปลัด

รายละเอียดโครงการพัฒนา
แผนพัฒนาสามปี (พ.ศ.๒๕๕๘ ถึง พ.ศ. ๒๕๖๐)
องค์การบริหารส่วนตำบลนากลาง

ยุทธศาสตร์จังหวัดที่ ๑ พัฒนาปัจจัยแวดล้อมทางการแข่งขันของอุตสาหกรรมเกษตรและเชื่อมโยงห่วงโซ่อุปทานเพื่อพัฒนาไปสู่ครัวของโลก
และฐานการผลิตพลังงานสะอาด

- ยุทธศาสตร์การพัฒนาของ อบท.ในเขตจังหวัดที่ ๓ ด้านการพัฒนาการเกษตร

๒. ยุทธศาสตร์การพัฒนาเศรษฐกิจชุมชนและการเกษตรกรรมเข้มแข็ง

๒.๑ แนวทางการส่งเสริมระบบเกษตรยั่งยืนตามปรัชญาเศรษฐกิจพอเพียง และการเพิ่มประสิทธิภาพการผลิตทางการเกษตร

ที่	โครงการ	วัตถุประสงค์	เป้าหมาย (ผลผลิตโครงการ)	งบประมาณและที่มา			ตัวชี้วัด (KPI)	ผลที่คาดว่าจะ ได้รับ	หน่วยงานที่ รับผิดชอบ
				๒๕๕๘ (บาท)	๒๕๖๐ (บาท)	๒๕๖๑ (บาท)			
๑	โครงการส่งเสริมอาชีพการเกษตร ตามแนวทฤษฎีเศรษฐกิจพอเพียง	ส่งเสริมการเกษตร แบบตามแนว ทฤษฎีเศรษฐกิจ พอเพียงตามแนว พระราชดำริ	จัดกิจกรรมฝึกอบรม ส่งเสริมการ ทำเกษตรแบบผสมผสานตาม แนวทางเศรษฐกิจพอเพียง	๔๐,๐๐๐ (อบต.)	๔๐,๐๐๐ (อบต.)	๔๐,๐๐๐ (อบต.)	เกษตรกรที่ ได้รับการ ส่งเสริม อาชีพ	เกษตรกรเข้มแข็ง พึ่งพาตนเองได้ เพิ่ม ผลผลิต ควบคุม ต้นทุนค่าใช้จ่ายให้ สมดุลกับรายได้	สำนักงาน ปลัด
๒	โครงการส่งเสริมการปลูกสัตว์แบบ เกษตรอินทรีย์	ส่งเสริมปลูกสัตว์ แบบธรรมชาติและ การผลิตระบบ เกษตรอินทรีย์	จำนวนเกษตรกรที่เข้ารับการ ฝึกอบรมทักษะการผลิตการเลี้ยง สัตว์แบบผสมผสาน พึ่งพา ธรรมชาติลดการใช้เคมีภัณฑ์	๕๐,๐๐๐ (อบต.)	๕๐,๐๐๐ (อบต.)	๕๐,๐๐๐ (อบต.)	เกษตรกรที่ ได้รับการ ส่งเสริม อาชีพ	ลดปริมาณการใช้ สารเคมีในการผลิต ภาคเกษตรลดลง อย่างต่อเนื่องทุกปี	สำนักงาน ปลัด

ยุทธศาสตร์จังหวัดที่ ๑ พัฒนาปัจจัยแวดล้อมทางการแข่งขันของอุตสาหกรรมการเกษตรและเชื่อมโยงห่วงโซ่อุปทานเพื่อพัฒนาไปสู่ครัวของโลก

และฐานการผลิตพลังงานสะอาด

- ยุทธศาสตร์การพัฒนาของ อปท. ในเขตจังหวัดที่ ๓ ด้านการพัฒนาการเกษตร

๒. ยุทธศาสตร์การพัฒนาเศรษฐกิจชุมชนและการเกษตรกรรมเข้มแข็ง

๒.๑ แนวทางการส่งเสริมระบบเกษตรยั่งยืนตามปรัชญาเศรษฐกิจพอเพียงและการเพิ่มประสิทธิภาพการผลิตทางการเกษตร

ที่	โครงการ	วัตถุประสงค์	เป้าหมาย (ผลผลิตโครงการ)	งบประมาณและที่มา			ตัวชี้วัด (KPI)	ผลที่คาดว่าจะ ได้รับ	หน่วยงานที่ รับผิดชอบ
				๒๕๕๙ (บาท)	๒๕๖๐ (บาท)	๒๕๖๑ (บาท)			
๓	โครงการส่งเสริมการผลิตภัณฑ์ แบบการเกษตรสมัยใหม่	เพื่อส่งเสริมการ ผลิตการเกษตร โดยธรรมชาติ	ฝึกอบรมทักษะ การผลิตภัณฑ์จาก ธรรมชาติที่ปลูกโดยวิธีทางเกษตร ซึ่งเป็นวิธีการปลูกที่ควบคุมไม่ให้เกิด การปนเปื้อนของสารเคมีในทุก ขั้นตอนการผลิต	๕๐,๐๐๐ (อบต.)	๕๐,๐๐๐ (อบต.)	๕๐,๐๐๐ (อบต.)	เกษตรกรที่ ได้รับการ ส่งเสริม อาชีพ	ลดปริมาณการใช้ สารเคมีในการ ผลิตภาคเกษตร ลดลงอย่าง ต่อเนื่องทุกปี	สำนักงาน ปลัด
๔	โครงการส่งเสริมการผลิตพืช คุณภาพดี/ผลิตข้าวด้วยวิธีเกษตร อินทรีย์	๑. เพื่อสร้างทักษะ การเพิ่มผลผลิตพืช ๒. เพื่อการเพิ่ม มูลค่าของผลผลิต พืชของชุมชน	จัดกิจกรรมส่งเสริมความรู้เพิ่ม เกษตรกรในพื้นที่ ด้านทักษะการ ผลิตพืชเศรษฐกิจชุมชน เช่น ข้าว ที่มีคุณภาพและผลผลิตต่อไร่ เพิ่มขึ้น	๑๐๐,๐๐๐ (อบต.)	๑๐๐,๐๐๐ (อบต.)	๑๐๐,๐๐๐ (อบต.)	เกษตรกรที่ ได้รับการ พัฒนาทักษะ ความรู้	เกษตรกรเข้มแข็ง พึ่งพาตนเองได้ สามารถควบคุม ต้นทุน และเพิ่ม ผลผลิต	สำนักงาน ปลัด

ยุทธศาสตร์จังหวัดที่ ๑ พัฒนาปัจจัยแวดล้อมทางการแข่งขันของอุตสาหกรรมเกษตรและเชื่อมโยงห่วงโซ่อุปทานเพื่อพัฒนาไปสู่ครัวของโลก

และฐานการผลิตพลังงานสะอาด

- ยุทธศาสตร์การพัฒนาของ อปท. ในเขตจังหวัดที่ ๓ ด้านการพัฒนาการเกษตร

๒. ยุทธศาสตร์การพัฒนาเศรษฐกิจชุมชนและการเกษตรกรรมเข้มแข็ง

๒.๑ แนวทางการส่งเสริมระบบเกษตรยั่งยืนตามปรัชญาเศรษฐกิจพอเพียง และการเพิ่มประสิทธิภาพการผลิตทางการเกษตร

ที่	โครงการ	วัตถุประสงค์	เป้าหมาย (ผลผลิตโครงการ)	งบประมาณและที่มา			ตัวชี้วัด (KPI)	ผลที่คาดว่าจะ ได้รับ	หน่วยงานที่ รับผิดชอบ
				๒๕๕๙ (บาท)	๒๕๖๐ (บาท)	๒๕๖๑ (บาท)			
๕	โครงการฝึกอบรมการผลิตพืชไร่	๑. เพื่อสร้างทักษะ การเพิ่มผลผลิตพืช ไร่ของเกษตรกร ๒. เพื่อการเพิ่ม มูลค่าของผลผลิต พืชของชุมชน	จัดกิจกรรมส่งเสริมความรู้เพิ่ม เกษตรกรในพื้นที่ ด้านทักษะการ ผลิตพืชเศรษฐกิจชุมชน เช่น ข้าวโพด มันสำปะหลัง ที่มี คุณภาพและผลผลิตต่อไร่เพิ่มขึ้น	๑๐๐,๐๐๐ (อบต.)	-	-	เกษตรกรที่ ได้รับการ พัฒนาทักษะ ความรู้	เกษตรกรเข้มแข็ง พึ่งพาตนเองได้ สามารถควบคุม ต้นทุน และเพิ่ม ผลผลิต	สำนักงาน ปลัด

ยุทธศาสตร์จังหวัดที่ ๑ พัฒนาปัจจัยแวดล้อมทางการแข่งขันของอุตสาหกรรมเกษตรและเชื่อมโยงห่วงโซ่อุปทานเพื่อพัฒนาไปสู่ครัวของโลก

และฐานการผลิตพลังงานสะอาด

- ยุทธศาสตร์การพัฒนาของ อปท. ในเขตจังหวัดที่ ๓ ด้านการพัฒนาการเกษตร

๒. ยุทธศาสตร์การพัฒนาเศรษฐกิจชุมชนและการเกษตรกรรมเข้มแข็ง

๒.๒ แนวทางการส่งเสริมอาชีพ พัฒนาสินค้าและบริการในชุมชนเชื่อมโยงสู่เศรษฐกิจภูมิภาค

ที่	โครงการ	วัตถุประสงค์	เป้าหมาย (ผลผลิตโครงการ)	งบประมาณและที่มา			ตัวชี้วัด (KPI)	ผลที่คาดว่าจะ ได้รับ	หน่วยงานที่ รับผิดชอบ
				๒๕๕๙ (บาท)	๒๕๖๐ (บาท)	๒๕๖๑ (บาท)			
๑	โครงการเพิ่มประสิทธิภาพการแปรรูปผลผลิตและพัฒนาบรรจุภัณฑ์ สู่ประชาคมอาเซียน (AEC)	๑. เพื่อสร้างทักษะการเพิ่มผลผลิต การเกษตร ๒. เพื่อการเพิ่มมูลค่าของผลผลิตพืชของชุมชน	จัดกิจกรรมส่งเสริมความรู้เพิ่มเกษตรกรหรือผู้ผลิตสินค้าชุมชนด้านทักษะการแปรรูปผลผลิต การเกษตร และการพัฒนาบรรจุภัณฑ์ ที่รองรับการค้าขายในประชาคมเศรษฐกิจอาเซียน(AEC)	๕๐,๐๐๐ (อบต.)	๕๐,๐๐๐ (อบต.)	๕๐,๐๐๐ (อบต.)	เกษตรกรที่ ได้รับการ พัฒนาทักษะ ความรู้	เกษตรกรเข้มแข็ง พึ่งพาตนเองได้ เพิ่มช่องทางการ กระจายสินค้าสู่ AEC	สำนักงาน ปลัด
๒	โครงการฝึกอบรมเตรียมความพร้อมด้านภาษา สู่ประชาคมอาเซียน (AEC)	เพื่อการศึกษาภาพ และโอกาส ทางการค้าและ การบริการใน ชุมชน	จัดกิจกรรมส่งเสริมความรู้เพิ่มด้าน ด้านภาษาสำหรับ การค้าขายหรือ การบริการในชุมชน ให้พร้อมต่อ การเข้าสู่ภูมิภาค ASEAN	๕๐,๐๐๐ (อบต.)	๕๐,๐๐๐ (อบต.)	๕๐,๐๐๐ (อบต.)	ประชาชนที่ ได้รับการ พัฒนาอาชีพ	การค้าและบริการ ในชุมชนเข้มแข็ง พึ่งพาตนเองได้ เพิ่มช่องทางการ กระจายสินค้าสู่ AEC	สำนักงาน ปลัด

**รายละเอียดโครงการพัฒนา
แผนพัฒนาสามปี (พ.ศ.๒๕๕๘ - ๒๕๖๐)
องค์การบริหารส่วนตำบลนากลาง**

ยุทธศาสตร์จังหวัดที่ ๒ พัฒนาระบบโลจิสติกส์และการค้าเพื่อเป็นศูนย์กลางความเจริญของภาคอีสาน และรองรับประชาคมเศรษฐกิจอาเซียน

- ยุทธศาสตร์การพัฒนาของ อปท.ในเขตจังหวัดที่ ๖ ด้านการพัฒนาโครงสร้างพื้นฐาน

๓. ยุทธศาสตร์การพัฒนาโครงสร้างพื้นฐาน การคมนาคม และการขนส่ง

๓.๑ แนวทางการพัฒนาระบบการคมนาคม การขนส่งและทางระบายน้ำ ให้เชื่อมโยงและทั่วถึง

ที่	โครงการ	วัตถุประสงค์	เป้าหมาย (ผลผลิตโครงการ)	งบประมาณและที่มา			ตัวชี้วัด (KPI)	ผลที่คาดว่าจะ ได้รับ	หน่วยงานที่ รับผิดชอบ
				๒๕๕๘ (บาท)	๒๕๖๐ (บาท)	๒๕๖๑ (บาท)			
๑	โครงการก่อสร้างยกระดับหินคลุกสายโสกนกเต็น – ทับควาย หมู่ที่ ๑ บ้านนากลาง	เพื่อพัฒนาเส้นทางการคมนาคมและความสะดวกในการสัญจร	ทำการก่อสร้างยกระดับถนนดินพร้อมลงหินคลุก กว้าง ๖ เมตร ยาว ๑,๐๐๐ เมตร หนา ๐.๑๐ เมตร	๓๐๐,๐๐๐ (อบต.)	-	-	เส้นทางคมนาคมที่เพิ่มขึ้น	ราษฎรได้รับความสะดวกในการเดินทางและการขนส่ง	กองช่าง
๒	โครงการก่อสร้าง พร้อมรางระบายน้ำ คสล. ถนนหน้าหอพักนายชู – ปากซอยบ้านกำนันสมนึก หมู่ ๑ บ้านนากลาง	เพื่อระบายน้ำฝน น้ำทิ้ง หรือน้ำเสียจากครัวเรือน	ทำการก่อสร้าง รางระบายน้ำ คสล.พร้อมฝาปิด ปากรางกว้างเฉลี่ย ๐.๔๐ เมตร ลึกเฉลี่ย ๐.๕๐ เมตร	๒๐๐,๐๐๐ (อบต.)	-	-	ทางระบายน้ำในชุมชนที่เพิ่มขึ้น	ลดปัญหาน้ำท่วมขัง ลดมลภาวะจากน้ำเน่าเสียภายในชุมชน	กองช่าง

ยุทธศาสตร์จังหวัดที่ ๒ พัฒนาระบบโลจิสติกส์และการค้าเพื่อเป็นศูนย์กลางความเจริญของภาคอีสาน และรองรับประชาคมเศรษฐกิจอาเซียน

- ยุทธศาสตร์การพัฒนาของ อปท. ในเขตจังหวัดที่ ๖ ด้านการพัฒนาโครงสร้างพื้นฐาน

๓. ยุทธศาสตร์การพัฒนาโครงสร้างพื้นฐาน การคมนาคม และการขนส่ง

๓.๑ แนวทางการพัฒนาระบบการคมนาคม การขนส่งและทางระบายน้ำ ให้เชื่อมโยงและทั่วถึง

ที่	โครงการ	วัตถุประสงค์	เป้าหมาย (ผลผลิตโครงการ)	งบประมาณและที่มา			ตัวชี้วัด (KPI)	ผลที่คาดว่าจะ ได้รับ	หน่วยงานที่ รับผิดชอบ
				๒๕๕๙ (บาท)	๒๕๖๐ (บาท)	๒๕๖๑ (บาท)			
๓	โครงการก่อสร้างถนนหินคลุก เชื่อมถนนหนองตาดา – โสภจิก หมู่ที่ ๒ บ้านนาใหญ่	เพื่อพัฒนาเส้นทางการคมนาคมและความสะดวกในการสัญจร	ทำการก่อสร้างถนนหินคลุก เชื่อมถนนเดิม กว้าง ๖.๐๐ เมตร ยาว ๑,๐๐๐ เมตร หนาเฉลี่ย ๐.๑๕ เมตร หรือมีปริมาณหินคลุกไม่น้อยกว่า ๙๐๐ ลูกบาศก์เมตร	๔๔๐,๐๐๐ (อบต.)	-	-	เส้นทางคมนาคมที่เพิ่มขึ้น	ราษฎรได้รับความสะดวกในการเดินทางและขนส่ง	กองช่าง
๔	โครงการก่อสร้างถนนหินคลุก สายหนองไผ่น้อย – คำบอน หมู่ ๒ บ้านนาใหญ่	เพื่อพัฒนาเส้นทางการคมนาคมและความสะดวกในการสัญจร	ทำการก่อสร้างถนนหินคลุก กว้าง ๖.๐๐ เมตร ยาว ๑,๕๐๐ เมตร หนาเฉลี่ย ๐.๑๐ เมตร หรือมีปริมาณหินคลุกไม่น้อยกว่า ๑,๑๕๐ ลูกบาศก์เมตร	๕๐๐,๐๐๐ (อบต.)	-	-	เส้นทางคมนาคมที่เพิ่มขึ้น	ราษฎรได้รับความสะดวกในการเดินทางและขนส่ง	กองช่าง
๕	โครงการก่อสร้างปรับปรุงถนนคสล. เลียบคลองห้วยบ้าน หมู่ ๓ บ้านห้วยตะคร้อ	เพื่อพัฒนาเส้นทางการคมนาคมและความสะดวกในการสัญจร	ทำการก่อสร้างถนน คสล. กว้าง ๔ เมตร ยาว ๗๐ เมตร หนา ๐.๑๕ เมตรหรือมีปริมาณพื้นที่ไม่น้อยกว่า ๒๘๐ ตารางเมตร พร้อมวางระบายน้ำ	๑๕๔,๐๐๐ (อบต.)	-	-	เส้นทางคมนาคมที่เพิ่มขึ้น	ราษฎรได้รับความสะดวกในการเดินทางและขนส่ง	กองช่าง

ยุทธศาสตร์จังหวัดที่ ๒ พัฒนาระบบโลจิสติกส์และการค้าเพื่อเป็นศูนย์กลางความเจริญของภาคอีสาน และรองรับประชาคมเศรษฐกิจอาเซียน

- ยุทธศาสตร์การพัฒนาของ อปท.ในเขตจังหวัดที่ ๒ ด้านการพัฒนาโครงสร้างพื้นฐาน

๓. ยุทธศาสตร์การพัฒนาโครงสร้างพื้นฐาน การคมนาคม และการขนส่ง

๓.๑ แนวทางการพัฒนาระบบการคมนาคม การขนส่งและทางระบายน้ำ ให้เชื่อมโยงและทั่วถึง

ที่	โครงการ	วัตถุประสงค์	เป้าหมาย (ผลผลิตโครงการ)	งบประมาณและที่มา			ตัวชี้วัด (KPI)	ผลที่คาดว่าจะ ได้รับ	หน่วยงานที่ รับผิดชอบ
				๒๕๕๙ (บาท)	๒๕๖๐ (บาท)	๒๕๖๑ (บาท)			
๖	โครงการก่อสร้างคอนกรีตลาดคันคลองหลังโรงเรียนบ้านห้วยตะคร้อ หมู่ ๓ บ้านห้วยตะคร้อ	เพื่อป้องกันน้ำกัดเซาะตลิ่ง พื้นที่โรงเรียนและแนวถนน	ทำการก่อสร้างลาดคอนกรีตลาดคันคลอง - โรงเรียนบ้านห้วยตะคร้อ ความสูงตามแนวลาดเอียง ๒.๘ เมตร ความยาว ๑๐๐ เมตร	๓๐๐,๐๐๐ (อปต.)	-	-	เส้นทางคมนาคมที่เพิ่มขึ้น	ลดปัญหาน้ำกัดเซาะถนน และแนวตลิ่งคลองพังเสียหาย	กองช่าง
๗	โครงการก่อสร้างรางระบายน้ำ คสล. พร้อมฝापิด ทางแยกบ้านนายสว่าง หมู่ ๔ บ้านหนองบอน	เพื่อการระบายน้ำทิ้ง น้ำเสียจากครัวเรือน ไม่ให้ท่วมขังภายในหมู่บ้าน	ทำการก่อสร้าง รางระบายน้ำ คสล.พร้อมฝापิด ปากรางกว้างเฉลี่ย ๐.๔๐ เมตร ลึกเฉลี่ย ๐.๔๐ เมตร	๒๕๐,๐๐๐ (อปต.)	-	-	รางระบายน้ำแบบมาตรฐานที่เพิ่มขึ้น	ลดปัญหามลภาวะจากน้ำทิ้ง น้ำเน่าเสียภายในชุมชน	กองช่าง
๘	โครงการก่อสร้างถนน คสล. สายหน้าเมรุ - หนองไฮ หมู่ ๕ บ้านนากลาง	เพื่อพัฒนาเส้นทางคมนาคมและความสะดวกในการสัญจร	ทำการก่อสร้างถนน ค.ส.ล. กว้าง ๕ เมตร ยาว ๒๐๐ เมตร หนาเฉลี่ย ๐.๑๕ เมตร หรือมีพื้นที่ดำเนินการไม่น้อยกว่า ๑,๐๐๐ ตารางเมตร	๕๕๐,๐๐๐ (อปต.)	-	-	เส้นทางคมนาคมที่เพิ่มขึ้น	ราษฎรได้รับความสะดวกในการเดินทางและขนส่ง	กองช่าง

ยุทธศาสตร์จังหวัดที่ ๒ พัฒนาระบบโลจิสติกส์และการค้าเพื่อเป็นศูนย์กลางความเจริญของภาคอีสาน และรองรับประชาคมเศรษฐกิจอาเซียน

- ยุทธศาสตร์การพัฒนาของ อปท.ในเขตจังหวัดที่ ๖ ด้านการพัฒนาโครงสร้างพื้นฐาน

๓. ยุทธศาสตร์การพัฒนาโครงสร้างพื้นฐาน การคมนาคม และการขนส่ง

๓.๑ แนวทางการพัฒนาระบบการคมนาคม การขนส่งและทางระบายน้ำ ให้เชื่อมโยงและทั่วถึง

ที่	โครงการ	วัตถุประสงค์	เป้าหมาย (ผลผลิตโครงการ)	งบประมาณและที่มา			ตัวชี้วัด (KPI)	ผลที่คาดว่าจะ ได้รับ	หน่วยงานที่ รับผิดชอบ
				๒๕๕๙ (บาท)	๒๕๖๐ (บาท)	๒๕๖๑ (บาท)			
๙	โครงการก่อสร้างรางระบายน้ำ คสล. พร้อมฝาปิด ถนนสายหลัง เมรุ พร้อมขยายผิวจราจร หมู่ ๕ บ้านนากลาง	เพื่อการระบายน้ำ ทิ้ง น้ำเสียจาก ครัวเรือน ไม่ให้ ท่วมขังภายใน หมู่บ้าน	ทำการก่อสร้าง รางระบายน้ำ คสล.พร้อมฝาปิด ปากรางกว้าง เฉลี่ย ๐.๔๐ เมตร ลีกลี ๐.๔๐ เมตร	๒๕๐,๐๐๐ (อปต.)	-	-	รางระบายน้ำ แบบ มาตรฐานที่ เพิ่มขึ้น	ลดปัญหา มลภาวะจากน้ำ ทิ้ง น้ำเน่าเสีย ภายในชุมชน	กองช่าง
๑๐	โครงการก่อสร้างถนนหินคลุกสาย ถนน สปก. - โสภจิก) หมู่ ๖ บ้าน นาใหญ่พัฒนา	เพื่อพัฒนา เส้นทางการ คมนาคมและ ความสะดวกใน การสัญจร	ทำการก่อสร้างถนนหินคลุก กว้างเฉลี่ย ๕ เมตร ยาว ๑,๐๐๐ เมตร หนาเฉลี่ย ๐.๑๕ เมตร หรือ มีปริมาตรหินคลุกไม่น้อยกว่า ๗๕๐ ลูกบาศก์เมตร	๗๐๐,๐๐๐ (อปต.)	-	-	เส้นทาง คมนาคมที่ เพิ่มขึ้น	ราษฎรได้รับ ความสะดวกใน การเดินทางและ ขนส่ง	กองช่าง
๑๑	โครงการก่อสร้างยกระดับถนนดิน พร้อมลงหินคลุก สายบึงอัมรงค์ หมู่ ๖ บ้านนาใหญ่พัฒนา	เพื่อพัฒนา เส้นทางการ คมนาคมและ ความสะดวกใน การสัญจร	ทำการก่อสร้างถนนหินคลุก กว้างเฉลี่ย ๕ เมตร ยาว ๑,๐๐๐ เมตร หนาเฉลี่ย ๐.๑๕ เมตร พร้อมยกระดับถนนดิน หนาเฉลี่ย ๐.๕๐ เมตร หรือมีปริมาตรหินคลุก ไม่น้อยกว่า ๗๕๐ ลูกบาศก์เมตร	๑,๐๐๐,๐๐๐ (อปต.)	-	-	เส้นทาง คมนาคมที่ เพิ่มขึ้น	ราษฎรได้รับ ความสะดวกใน การเดินทางและ ขนส่ง	กองช่าง

ยุทธศาสตร์จังหวัดที่ ๒ พัฒนาระบบโลจิสติกส์และการค้าเพื่อเป็นศูนย์กลางความเจริญของภาคอีสาน และรองรับประชาคมเศรษฐกิจอาเซียน

- ยุทธศาสตร์การพัฒนาของ อปท.ในเขตจังหวัดที่ ๖ ด้านการพัฒนาโครงสร้างพื้นฐาน

๓. ยุทธศาสตร์การพัฒนาโครงสร้างพื้นฐาน การคมนาคม และการขนส่ง

๓.๑ แนวทางการพัฒนาระบบการคมนาคม การขนส่งและทางระบายน้ำ ให้เชื่อมโยงและทั่วถึง

ที่	โครงการ วัตถุประสงค์	เป้าหมาย	(ผลผลิตโครงการ)	งบประมาณและที่มา			ตัวชี้วัด (KPI)	ผลที่คาดว่าจะ ได้รับ	หน่วยงานที่ รับผิดชอบ
				๒๕๕๙ (บาท)	๒๕๖๐ (บาท)	๒๕๖๑ (บาท)			
๑๒	โครงการก่อสร้างถนน คสล. บ้าน นายวิญ - บ้านนายพ หมู่ ๗ บ้าน บุตาต้อง	เพื่อพัฒนา เส้นทางการ คมนาคมและ ความสะดวกใน การสัญจร	ทำการก่อสร้างถนน คสล. กว้าง ๕ เมตร ยาว ๒๐๐ เมตร หนา ๐.๑๕ เมตร หรือมีปริมาณ พื้นที่ไม่น้อยกว่า ๕๐๐ ตาราง เมตร	๒๗๕,๐๐๐ (อบต.)	-	-	เส้นทาง คมนาคมที่ เพิ่มขึ้น	ราษฎรได้รับ ความสะดวกใน การเดินทางและ ขนส่ง	กองช่าง
๑๓	โครงการก่อสร้างถนนลาดยาง บ้านนายพ - โนนพะงาด - แยก ท่าบ่าง หมู่ ๗ บ้านบุตาต้อง	เพื่อพัฒนา เส้นทางการ คมนาคมและ ความสะดวกใน การสัญจร	ทำการก่อสร้างถนนลาดยาง กว้าง ๕.๐๐ เมตร ยาว ๑,๕๐๐ เมตร หรือมีปริมาณพื้นที่น้อย กว่า ๗,๕๐๐ ตารางเมตร	๑,๕๔๓,๐๐๐ (อบต.)	-	-	เส้นทาง คมนาคมที่ เพิ่มขึ้น	ราษฎรได้รับ ความสะดวกใน การเดินทางและ ขนส่ง	กองช่าง
๑๔	โครงการก่อสร้าง ถนน คสล. (สาย หลังอุโชค - ทางรถไฟ) หมู่ ๘ บ้านนากลางสามัคคี	เพื่อพัฒนา เส้นทางการ คมนาคมและ ความสะดวกใน การสัญจร	ทำการก่อสร้าง ถนน คสล. กว้าง ๖ เมตร ยาว ๒๐๐ เมตร หนา เฉลี่ย ๐.๑๕ เมตร หรือพื้นที่ ดำเนินการไม่น้อยกว่า ๑,๒๐๐ ตารางเมตร	๖๒๐,๐๐๐ (อบต.)	-	-	เส้นทาง คมนาคมที่ เพิ่มขึ้น	ราษฎรได้รับ ความสะดวกใน การเดินทางและ ขนส่ง	กองช่าง

ยุทธศาสตร์จังหวัดที่ ๒ พัฒนาระบบโลจิสติกส์และการค้าเพื่อเป็นศูนย์กลางความเจริญของภาคอีสาน และรองรับประชาคมเศรษฐกิจอาเซียน

- ยุทธศาสตร์การพัฒนาของ อปท. ในเขตจังหวัดที่ ๖ ด้านการพัฒนาโครงสร้างพื้นฐาน

๓. ยุทธศาสตร์การพัฒนาโครงสร้างพื้นฐาน การคมนาคม และการขนส่ง

๓.๑ แนวทางการพัฒนาระบบการคมนาคม การขนส่งและทางระบายน้ำ ให้เชื่อมโยงและทั่วถึง

ที่	โครงการ วัตถุประสงค์	เป้าหมาย	(ผลผลิตโครงการ)	งบประมาณและที่มา			ตัวชี้วัด (KPI)	ผลที่คาดว่าจะ ได้รับ	หน่วยงานที่ รับผิดชอบ
				๒๕๕๙ (บาท)	๒๕๖๐ (บาท)	๒๕๖๑ (บาท)			
๑๕	โครงการก่อสร้างรางระบายน้ำ คสล. พร้อมฝापิด ซอยตลาด ชุมชน - ทางแยกต้นแจง หมู่ ๙ บ้านนากลางพัฒนา	เพื่อการระบายน้ำ ทิ้ง น้ำเสียจาก ครัวเรือน ไม่ให้ ท่วมขังภายใน หมู่บ้าน	ทำการก่อสร้าง รางระบายน้ำ คสล. พร้อมฝापิด ปากรางกว้างเฉลี่ย ๐.๔๐ เมตร ลึกเฉลี่ย ๐.๔๐ เมตร	๕๐๐,๐๐๐ (อบต.)	-	-	รางระบายน้ำ แบบ มาตรฐานที่ เพิ่มขึ้น	ลดปัญหา มลภาวะจากน้ำ ทิ้ง น้ำเน่าเสีย ภายในชุมชน	กองช่าง
๑๖	โครงการก่อสร้างถนนหินคลุก บ้าน นายจิตต์ - ถนนลาดยาง บ้านนาง ปรารถนา หมู่ ๙ บ้านนากลาง พัฒนา	เพื่อพัฒนา เส้นทางการ คมนาคมและ ความสะดวกใน การสัญจร	ทำการก่อสร้างถนนหินคลุก กว้าง เฉลี่ย ๖ เมตร เฉลี่ย หนา ๐.๑๕ เมตร เมตร ระยะทาง ๑,๐๐๐ เมตร	๘๐๐,๐๐๐ (อบต.)	-	-	เส้นทาง คมนาคมที่ เพิ่มขึ้น	ราษฎรได้รับ ความสะดวกใน การเดินทางและ ขนส่ง	กองช่าง
๑๗	โครงการก่อสร้างศาลาที่พัก ผู้โดยสาร	เพื่ออำนวยความสะดวกในการ เดินทางหรือใช้ บริการระบบ ขนส่งสาธารณะ	ทำการก่อสร้างศาลาที่พัก สำหรับ พักรอรถโดยสารประจำทาง - หมู่ ๔ บ้านหนองบอน - หมู่ ๗ บ้านบุตาต้อง	๑๐๐,๐๐๐ (อบต.)	-	-	เส้นทาง คมนาคมที่ เพิ่มขึ้น	ราษฎรได้รับ ความสะดวกใน การเดินทางและ ขนส่ง	

ยุทธศาสตร์จังหวัดที่ ๒ พัฒนาระบบโลจิสติกส์และการค้าเพื่อเป็นศูนย์กลางความเจริญของภาคอีสาน และรองรับประชาคมเศรษฐกิจอาเซียน

- ยุทธศาสตร์การพัฒนาของ อปท. ในเขตจังหวัดที่ ๖ ด้านการพัฒนาโครงสร้างพื้นฐาน

๓. ยุทธศาสตร์การพัฒนาโครงสร้างพื้นฐาน การคมนาคม และการขนส่ง

๓.๑ แนวทางการพัฒนาระบบการคมนาคม การขนส่งและทางระบายน้ำ ให้เชื่อมโยงและทั่วถึง

ที่	โครงการ	วัตถุประสงค์	เป้าหมาย (ผลผลิตโครงการ)	งบประมาณและที่มา			ตัวชี้วัด (KPI)	ผลที่คาดว่าจะได้รับ	หน่วยงานที่ รับผิดชอบ
				๒๕๕๙ (บาท)	๒๕๖๐ (บาท)	๒๕๖๑ (บาท)			
๑๘	โครงการก่อสร้างถนน คสล. สายบ้านบุตาต้อง - ถนนมิตรภาพ (ทางหลวงแผ่นดินหมายเลข ๒) หมู่ ๗ บ้านบุตาต้อง	เพื่อพัฒนาเส้นทางการคมนาคมและความสะดวกในการสัญจร	ทำการก่อสร้างถนน คสล. กว้าง ๖.๐๐ ม. ยาว ๒,๐๐๐ เมตร หรือมีพื้นที่ดำเนินการไม่น้อยกว่า ๕,๐๐๐ ตารางเมตร	๖,๐๐๐,๐๐๐ (อบต./เงินอุดหนุน)	-	-	เส้นทางคมนาคมที่เพิ่มขึ้น	ราษฎรได้รับความสะดวกในการเดินทางและขนส่ง	กองช่าง
๑๙	โครงการก่อสร้างถนน คสล. (เชื่อมถนน คสล.เดิม หนองสะท้อน - หนองปักใจ) หมู่ ๙ บ้านนากลางพัฒนา	เพื่อพัฒนาเส้นทางการคมนาคมและความสะดวกในการสัญจร	ทำการก่อสร้างถนน คสล. กว้าง ๖.๐๐ เมตร ยาว ๑,๐๐๐ เมตร หนา ๐.๑๕ เมตร หรือมีพื้นที่คอนกรีตไม่น้อยกว่า ๖,๐๐๐ ตารางเมตร	๓,๓๐๐,๐๐๐ (อบต./เงินอุดหนุน)	-	-	เส้นทางคมนาคมที่เพิ่มขึ้น	ราษฎรได้รับความสะดวกในการเดินทางและขนส่ง	กองช่าง

ยุทธศาสตร์จังหวัดที่ ๒ พัฒนาระบบโลจิสติกส์และการค้าเพื่อเป็นศูนย์กลางความเจริญของภาคอีสาน และรองรับประชาคมเศรษฐกิจอาเซียน

- ยุทธศาสตร์การพัฒนาของ อปท. ในเขตจังหวัดที่ ๖ ด้านการพัฒนาโครงสร้างพื้นฐาน

๓. ยุทธศาสตร์การพัฒนาโครงสร้างพื้นฐาน การคมนาคม และการขนส่ง

๓.๑ แนวทางการพัฒนาระบบการคมนาคม การขนส่งและทางระบายน้ำ ให้เชื่อมโยงและทั่วถึง

ที่	โครงการ	วัตถุประสงค์	เป้าหมาย (ผลผลิตโครงการ)	งบประมาณและที่มา			ตัวชี้วัด (KPI)	ผลที่คาดว่าจะได้รับ	หน่วยงานที่ รับผิดชอบ
				๒๕๕๙ (บาท)	๒๕๖๐ (บาท)	๒๕๖๑ (บาท)			
๒๐	โครงการเสริมผิวจราจร สาย หน้า บมจ.ทิวทัศน์แอสฟัลท์ – บ้านนากลาง	เพื่อพัฒนา เส้นทางการ คมนาคมและ ความสะดวกใน การสัญจร	ทำการก่อสร้างถนน คสล. ช่วงที่ ๑ กว้าง ๑๐ เมตร ระยะทาง ๕๐๐ เมตร หนาเฉลี่ย ๐.๒๐ และ ช่วงที่ ๒ กว้าง ๑๐ เมตร ระยะทาง ๕๐๐ เมตร หนาเฉลี่ย ๐.๑๕ ระยะ ๗๐๐ เมตร	-	๗,๐๐๐,๐๐๐ (อบต./เงิน อุดหนุน)	-	เส้นทาง คมนาคมที่ เพิ่มขึ้น	ราษฎรได้รับความ สะดวกในการ เดินทางและขนส่ง	กองช่าง
๒๑	โครงการก่อสร้างถนน คสล. สาย สปก. (บ้านนากลาง หมู่ ๑ – บ้าน นาใหญ่พัฒนา หมู่ ๖)	เพื่อพัฒนา เส้นทางการ คมนาคมและ ความสะดวกใน การสัญจร	ทำการก่อสร้างถนน คสล. กว้าง ๖.๐๐ เมตร ยาว ๒,๐๐๐ เมตร หรือมีพื้นที่ดำเนินการไม่น้อยกว่า ๑๒,๐๐๐ ตารางเมตร	-	๕,๕๐๐,๐๐๐ (อบต./เงิน อุดหนุน)	-	เส้นทาง คมนาคมที่ เพิ่มขึ้น	ราษฎรได้รับความ สะดวกในการ เดินทางและขนส่ง	กองช่าง

ยุทธศาสตร์จังหวัดที่ ๒ พัฒนาระบบโลจิสติกส์และการค้าเพื่อเป็นศูนย์กลางความเจริญของภาคอีสาน และรองรับประชาคมเศรษฐกิจอาเซียน

- ยุทธศาสตร์การพัฒนาของ อปท.ในเขตจังหวัดที่ ๒ ด้านการพัฒนาโครงสร้างพื้นฐาน

๓. ยุทธศาสตร์การพัฒนาโครงสร้างพื้นฐาน การคมนาคม และการขนส่ง

๓.๑ แนวทางการพัฒนาระบบการคมนาคม การขนส่งและทางระบายน้ำ ให้เชื่อมโยงและทั่วถึง

ที่	โครงการ	วัตถุประสงค์	เป้าหมาย (ผลผลิตโครงการ)	งบประมาณและที่มา			ตัวชี้วัด (KPI)	ผลที่คาดว่าจะได้รับ	หน่วยงาน ที่ รับผิดชอบ	
				๒๕๕๙ (บาท)	๒๕๖๐ (บาท)	๒๕๖๑ (บาท)				
๒๒	โครงการก่อสร้าง คสล. ซอยบ้านนางปอน หมู่ ๑ บ้านนากลาง	เพื่อพัฒนาเส้นทางการคมนาคมและความสะดวกในการสัญจร	ทำการก่อสร้างถนน คสล. กว้าง ๔ เมตร ยาว ๘๐ เมตร ทน ๐.๑๕ เมตร หรือมีปริมาตรพื้นที่ไม่น้อยกว่า ๒๐๐ ตารางเมตร พร้อมวางระบายน้ำ	-		๒๐๐,๐๐๐ (อบต.)	-	เส้นทางคมนาคมที่เพิ่มขึ้น	ราษฎรได้รับความสะดวกในการเดินทางและขนส่ง	กองช่าง
๒๓	โครงการก่อสร้างถนนลาดยาง (สาย สปก.-หนองไผ่) หมู่ ๑ บ้านนากลาง	เพื่อพัฒนาเส้นทางการคมนาคมและความสะดวกในการสัญจร	ทำการก่อสร้างถนนลาดยาง กว้าง ๖.๐๐ เมตร ยาว ๑,๐๐๐ เมตร หรือมีพื้นที่ดำเนินการไม่น้อยกว่า ๖,๐๐๐ ตารางเมตร	-		๒,๐๐๐,๐๐๐ (บูรณาการ)	-	เส้นทางคมนาคมที่เพิ่มขึ้น	ราษฎรได้รับความสะดวกในการเดินทางและขนส่ง	กองช่าง
๒๔	โครงการก่อสร้างวางระบายน้ำ คสล. ซอยกลางบ้าน/ถนนแนวเขตหมู่ ๑ และหมู่ ๙ ม.๑ บ้านนากลาง	เพื่อระบายน้ำทิ้ง น้ำเสียจากครัวเรือนไม่ให้ท่วมขังภายในหมู่บ้าน	ทำการก่อสร้าง วางระบายน้ำ คสล. พร้อมฝาปิด ปากรางกว้างเฉลี่ย ๐.๔๐ เมตร ลึกเฉลี่ย ๐.๕๐ เมตร	-		๒๐๐,๐๐๐ (อบต.)	-	ทางระบายน้ำในชุมชนที่เพิ่มขึ้น	ลดปัญหาหมอกควันจากน้ำทิ้ง น้ำเน่าเสียภายในชุมชน	กองช่าง

ยุทธศาสตร์จังหวัดที่ ๒ พัฒนาระบบโลจิสติกส์และการค้าเพื่อเป็นศูนย์กลางความเจริญของภาคอีสาน และรองรับประชาคมเศรษฐกิจอาเซียน

- ยุทธศาสตร์การพัฒนาของ อปท.ในเขตจังหวัดที่ ๖ ด้านการพัฒนาโครงสร้างพื้นฐาน

๓. ยุทธศาสตร์การพัฒนาโครงสร้างพื้นฐาน การคมนาคม และการขนส่ง

๓.๑ แนวทางการพัฒนาระบบการคมนาคม การขนส่งและทางระบายน้ำ ให้เชื่อมโยงและทั่วถึง

ที่	โครงการ	วัตถุประสงค์	เป้าหมาย (ผลผลิตโครงการ)	งบประมาณและที่มา			ตัวชี้วัด (KPI)	ผลที่คาดว่าจะ จะได้รับ หน่วยงานที่	รับผิดชอบ
				๒๕๕๙ (บาท)	๒๕๖๐ (บาท)	๒๕๖๑ (บาท)			
๒๕	โครงการก่อสร้างถนน คสล. (ซอยบ้านนายเทิด) หมู่ ๑ บ้านนากลาง	เพื่อพัฒนา เส้นทางการ คมนาคมและ ความสะดวก ในการสัญจร	ทำการก่อสร้างถนน คสล. กว้าง ๔ เมตร ยาว ๗๐ เมตร หนา ๐.๑๕ เมตร หรือมีพื้นที่ดำเนินการไม่ น้อยกว่า ๒๘๐ ตารางเมตร	-	๑๕๐,๐๐๐ (อบต.)	-	เส้นทาง คมนาคมที่ เพิ่มขึ้น	ราษฎรได้รับ ความสะดวกใน การเดินทางและ ขนส่ง	กองช่าง
๒๖	โครงการก่อสร้างถนน คสล. (ซอยบ้านนายมิตร) หมู่ ๑ บ้านนากลาง	เพื่อพัฒนา เส้นทางการ คมนาคมและ ความสะดวก ในการสัญจร	ทำการก่อสร้างถนน คสล. กว้าง ๔ เมตร.ยาว ๕๐ เมตร หนา ๐.๑๕ เมตร หรือมีพื้นที่ดำเนินการไม่ น้อยกว่า ๒๐๐ ตารางเมตร	-	๑๑๐,๐๐๐ (อบต.)	-	เส้นทาง คมนาคมที่ เพิ่มขึ้น	ราษฎรได้รับ ความสะดวกใน การเดินทางและ ขนส่ง	กองช่าง
๒๗	โครงการก่อสร้างถนน คสล. พร้อมรางระบายน้ำ คสล. ซอย บ้านนายบัว หมู่ ๑ บ้านนา กลาง	เพื่อพัฒนา เส้นทางการ คมนาคมและ ความสะดวก ในการสัญจร	ทำการก่อสร้างถนน คสล. กว้าง ๔ เมตร ยาว ๕๐ เมตร หนา ๐.๑๕ เมตรหรือมีปริมาณพื้นที่ไม่น้อยกว่า ๒๐๐ ตารางเมตร พร้อมรางระบาย น้ำ	-	๑๗๕,๐๐๐ (อบต.)	-	เส้นทาง คมนาคมที่ เพิ่มขึ้น	ราษฎรได้รับ ความสะดวกใน การเดินทางและ ขนส่ง	กองช่าง

ยุทธศาสตร์จังหวัดที่ ๒ พัฒนาระบบโลจิสติกส์และการค้าเพื่อเป็นศูนย์กลางความเจริญของภาคอีสาน และรองรับประชาคมเศรษฐกิจอาเซียน

- ยุทธศาสตร์การพัฒนาของ อปท.ในเขตจังหวัดที่ ๒ ด้านการพัฒนาโครงสร้างพื้นฐาน

๓. ยุทธศาสตร์การพัฒนาโครงสร้างพื้นฐาน การคมนาคม และการขนส่ง

๓.๑ แนวทางการพัฒนาระบบการคมนาคม การขนส่งและทางระบายน้ำ ให้เชื่อมโยงและทั่วถึง

ที่	โครงการ	วัตถุประสงค์	เป้าหมาย (ผลผลิตโครงการ)	งบประมาณและที่มา			ตัวชี้วัด (KPI)	ผลที่คาดว่าจะได้รับ หน่วยงานที่	รับผิดชอบ
				๒๕๕๙ (บาท)	๒๕๖๐ (บาท)	๒๕๖๑ (บาท)			
๒๘	โครงการก่อสร้างถนนหินคลุกสายโสกคูน-ดอนหวาย หมู่ ๑ บ้านนากลาง	เพื่อพัฒนาเส้นทางการคมนาคมและความสะดวกในการสัญจร	ทำการก่อสร้างถนนหินคลุกเชื่อมถนนเดิม กว้าง ๕ เมตร ความยาวรวม ๑,๐๐๐ เมตร หนาเฉลี่ย ๐.๑๐ เมตร หรือมีปริมาตรหินคลุกไม่น้อยกว่า ๕๐๐ ลูกบาศก์เมตร	-	๔๕๐,๐๐๐ (อบต.)	-	เส้นทางคมนาคมที่เพิ่มขึ้น	ราษฎรได้รับความสะดวกในการเดินทางและขนส่ง	กองช่าง
๒๙	โครงการก่อสร้างถนน คสล. (ซอยบ้านนายใจ) หมู่ ๑ บ้านนากลาง	เพื่อพัฒนาเส้นทางการคมนาคมและความสะดวกในการสัญจร	ทำการก่อสร้างถนน คสล. กว้าง ๔ เมตร ยาว ๔๐ เมตร หนา ๐.๑๕ เมตร หรือมีพื้นที่คอนกรีตไม่น้อยกว่า ๑๖๐ ตารางเมตร	-	๘๘,๐๐๐ (อบต.)	-	เส้นทางคมนาคมที่เพิ่มขึ้น	ราษฎรได้รับความสะดวกในการเดินทางและขนส่ง	กองช่าง
๓๐	โครงการก่อสร้างถนน คสล. พร้อมรางระบายน้ำ แบบมีฝาปิด คสล. ซอยบ้านนายสมพงษ์ หมู่ ๑ บ้านนากลาง	เพื่อระบายน้ำทิ้ง น้ำเสียจากครัวเรือนไม่ให้ท่วมขังภายในหมู่บ้าน	ทำการก่อสร้าง รางระบายน้ำ คสล. พร้อมฝาปิด ปากรางกว้างเฉลี่ย ๐.๔๐ เมตร ลึกเฉลี่ย ๐.๕๐ เมตร	-	๒๐๐,๐๐๐ (อบต.)	-	ทางระบายน้ำในชุมชนที่เพิ่มขึ้น	ลดปัญหามลภาวะจากน้ำทิ้ง น้ำเน่าเสียภายในชุมชน	กองช่าง

ยุทธศาสตร์จังหวัดที่ ๒ พัฒนาระบบโลจิสติกส์และการค้าเพื่อเป็นศูนย์กลางความเจริญของภาคอีสาน และรองรับประชาคมเศรษฐกิจอาเซียน

- ยุทธศาสตร์การพัฒนาของ อปท.ในเขตจังหวัดที่ ๖ ด้านการพัฒนาโครงสร้างพื้นฐาน

๓. ยุทธศาสตร์การพัฒนาโครงสร้างพื้นฐาน การคมนาคม และการขนส่ง

๓.๑ แนวทางการพัฒนาระบบการคมนาคม การขนส่งและทางระบายน้ำ ให้เชื่อมโยงและทั่วถึง

ที่	โครงการ	วัตถุประสงค์	เป้าหมาย (ผลผลิตโครงการ)	งบประมาณและที่มา			ตัวชี้วัด (KPI)	ผลที่คาดว่าจะ ได้รับ	หน่วยงานที่ รับผิดชอบ
				๒๕๕๙ (บาท)	๒๕๖๐ (บาท)	๒๕๖๑ (บาท)			
๓๑	โครงการก่อสร้างถนน คสล. ซอยบ้านนางเทียบ สนมศรี หมู่ ๑ บ้านนากลาง	เพื่อพัฒนา เส้นทางการ คมนาคมและ ความสะดวกใน การสัญจร	ทำการก่อสร้างถนน คสล. กว้าง ๔ เมตร ยาว ๕๐ เมตร หนา ๐.๑๕ เมตร หรือมีพื้นที่คอนกรีตไม่ น้อยกว่า ๒๐๐ ตารางเมตร	-	๑๑๐,๐๐๐ (อบต.)	-	เส้นทาง คมนาคมที่ เพิ่มขึ้น	ราษฎรได้รับความ สะดวกในการ เดินทางและขนส่ง	กองช่าง
๓๒	โครงการก่อสร้างถนนหินคลุก (สายตะวันตกบ้านนายเล็ก เล็ก สุวรรณค์ - ถนนลาดยาง อบจ.) หมู่ ๑ บ้านนากลาง	เพื่อพัฒนา เส้นทางการ คมนาคมและ ความสะดวกใน การสัญจร	ทำการก่อสร้างถนนหินคลุก กว้าง ๖ เมตร ยาว ๓๐๐ เมตร หรือมีพื้นที่ดำเนินการไม่น้อยกว่า ๑,๘๐๐ ตารางเมตร	-	๒๒๐,๐๐๐ (อบต.)	-	เส้นทาง คมนาคมที่ เพิ่มขึ้น	ราษฎรได้รับความ สะดวกในการ เดินทางและขนส่ง	กองช่าง
๓๓	โครงการก่อสร้างถนนหินคลุก เลียบบคลองห้วยมะเกลือ - โสภ แดง หมู่ ๑ บ้านนากลาง	เพื่อพัฒนา เส้นทางการ คมนาคมและ ความสะดวกใน การสัญจร	ทำการก่อสร้างถนนหินคลุก กว้าง ๕ เมตร ยาว ๒,๐๐๐ เมตร หนาเฉลี่ย ๐.๑๐ เมตร หรือมี ปริมาตรหินคลุกไม่น้อยกว่า ๑,๕๐๐ ลูกบาศก์เมตร	-	๖๓๐,๐๐๐ (อบต.)	-	เส้นทาง คมนาคมที่ เพิ่มขึ้น	ราษฎรได้รับความ สะดวกในการ เดินทางและขนส่ง	กองช่าง

ยุทธศาสตร์จังหวัดที่ ๒ พัฒนาระบบโลจิสติกส์และการค้าเพื่อเป็นศูนย์กลางความเจริญของภาคอีสาน และรองรับประชาคมเศรษฐกิจอาเซียน

- ยุทธศาสตร์การพัฒนาของ อปท. ในเขตจังหวัดที่ ๖ ด้านการพัฒนาโครงสร้างพื้นฐาน

๓. ยุทธศาสตร์การพัฒนาโครงสร้างพื้นฐาน การคมนาคม และการขนส่ง

๓.๑ แนวทางการพัฒนาระบบการคมนาคม การขนส่งและทางระบายน้ำ ให้เชื่อมโยงและทั่วถึง

ที่	โครงการ	วัตถุประสงค์	เป้าหมาย (ผลผลิตโครงการ)	งบประมาณและที่มา			ตัวชี้วัด (KPI)	ผลที่คาดว่าจะ ได้รับ	หน่วยงานที่ รับผิดชอบ
				๒๕๕๙ (บาท)	๒๕๖๐ (บาท)	๒๕๖๑ (บาท)			
๓๔	โครงการก่อสร้างถนนหินคลุก เลียบบคลองวังม่วง – คลองห้วย ยาง หมู่ ๑ บ้านนากลาง	เพื่อพัฒนา เส้นทางการ คมนาคมและ ความสะดวก ในการสัญจร	ทำการก่อสร้างถนนหินคลุก กว้าง ๕ เมตร ยาว ๑,๕๐๐ เมตร หนาเฉลี่ย ๐.๑๐ เมตร หรือมี ปริมาตรหินคลุกไม่น้อยกว่า ๑,๑๒๕ ลูกบาศก์เมตร	-	๔๘๐,๐๐๐ (อบต.)	-	เส้นทาง คมนาคมที่ เพิ่มขึ้น	ราษฎรได้รับ ความสะดวกใน การเดินทางและ ขนส่ง	กองช่าง
๓๕	โครงการก่อสร้างยกระดับถนน ดิน และลงหินคลุก (สายบ้าน นายน้อย) หมู่ ๑ บ้านนากลาง	เพื่อพัฒนา เส้นทางการ คมนาคมและ ความสะดวก ในการสัญจร	ทำการก่อสร้างถนนยกระดับถนนดิน กว้าง ๕ เมตร ยาว ๓๐๐ เมตร และ ลงหินคลุก กว้าง ๕ เมตร ยาว ๓๐๐ เมตร หรือมีพื้นที่ดำเนินการไม่น้อย กว่า ๑,๕๐๐ ตารางเมตร	-	๒๒๐,๐๐๐ (อบต.)	-	เส้นทาง คมนาคมที่ เพิ่มขึ้น	ราษฎรได้รับ ความสะดวกใน การเดินทางและ ขนส่ง	กองช่าง
๓๖	โครงการก่อสร้างถนนดิน (สาย ทิศตะวันตกคลองห้วยยาง - แนวเขตโครงการนวนคร) หมู่ ๑ บ้านนากลาง	เพื่อพัฒนา เส้นทางการ คมนาคมและ ความสะดวก ในการสัญจร	ทำการปรับเกรดยกระดับถนนดิน ความกว้างเฉลี่ย ๔.๐๐ เมตร ระยะทาง ๒๕๐ เมตร หรือมีปริมาตร ดินไม่น้อยกว่า ๔๕๐ ลูกบาศก์เมตร	-	๒๐๐,๐๐๐ (อบต.)	-	เส้นทาง คมนาคมที่ เพิ่มขึ้น	ราษฎรได้รับ ความสะดวกใน การเดินทางและ ขนส่ง	กองช่าง

ยุทธศาสตร์จังหวัดที่ ๒ พัฒนาระบบโลจิสติกส์และการค้าเพื่อเป็นศูนย์กลางความเจริญของภาคอีสาน และรองรับประชาคมเศรษฐกิจอาเซียน

- ยุทธศาสตร์การพัฒนาของ อปท.ในเขตจังหวัดที่ ๖ ด้านการพัฒนาโครงสร้างพื้นฐาน

๓. ยุทธศาสตร์การพัฒนาโครงสร้างพื้นฐาน การคมนาคม และการขนส่ง

๓.๑ แนวทางการพัฒนาระบบการคมนาคม การขนส่งและทางระบายน้ำ ให้เชื่อมโยงและทั่วถึง

ที่	โครงการ	วัตถุประสงค์	เป้าหมาย (ผลผลิตโครงการ)	งบประมาณและที่มา			ตัวชี้วัด (KPI)	ผลที่คาดว่าจะ ได้รับ	หน่วยงานที่ รับผิดชอบ
				๒๕๕๙ (บาท)	๒๕๖๐ (บาท)	๒๕๖๑ (บาท)			
๓๗	โครงการก่อสร้างถนนดิน (สาย ริมคลองห้วยยาง) หมู่ ๑ บ้านนากลาง	เพื่อพัฒนา เส้นทางการ คมนาคมและ ความสะดวกใน การสัญจร	ทำการก่อสร้างปรับเกรด และ ยกระดับถนนดิน กว้าง ๓ เมตร ยาว ๒๐๐ เมตร หนาเฉลี่ย ๐.๕๐ เมตร หรือมีปริมาตรดินถมไม่น้อย กว่า ๔๕๐ ลูกบาศก์เมตร	-	๑๕๐,๐๐๐ (อบต.)	-	เส้นทาง คมนาคมที่ เพิ่มขึ้น	ราษฎรได้รับความ สะดวกในการ เดินทางและขนส่ง	กองช่าง
๓๘	โครงการก่อสร้างถนน คสล. ซอยสุขสมบูรณ์ หมู่ ๒ บ้านนาใหญ่	เพื่อพัฒนา เส้นทางการ คมนาคมและ ความสะดวกใน การสัญจร	ทำการก่อสร้างถนน คสล. กว้าง ๔.๐๐ เมตร ยาว ๖๐ เมตร หนา ๐.๑๕ เมตร หรือมีพื้นที่ดำเนินการ ไม่น้อยกว่า ๒๔๐ ตารางเมตร	-	๑๓๒,๐๐๐ (อบต.)	-	เส้นทาง คมนาคมที่ เพิ่มขึ้น	ราษฎรได้รับความ สะดวกในการ เดินทางและขนส่ง	กองช่าง
๓๙	โครงการก่อสร้างเสริมผิวจราจร ถนน คสล. ซอยโนนสมบูรณ์ หมู่ ๒ บ้านนาใหญ่	เพื่อพัฒนา เส้นทางการ คมนาคมและ ความสะดวกใน การสัญจร	ทำการก่อสร้างถนน คสล. กว้าง ๔.๐๐ เมตร ยาว ๘๐ เมตร หนา ๐.๑๕ เมตร หรือมีพื้นที่ดำเนินการ ไม่น้อยกว่า ๓๒๐ ตารางเมตร	-	๑๑๐,๐๐๐ (อบต.)	-	เส้นทาง คมนาคมที่ เพิ่มขึ้น	ราษฎรได้รับความ สะดวกในการ เดินทางและขนส่ง	กองช่าง

ยุทธศาสตร์จังหวัดที่ ๒ พัฒนาระบบโลจิสติกส์และการค้าเพื่อเป็นศูนย์กลางความเจริญของภาคอีสาน และรองรับประชาคมเศรษฐกิจอาเซียน

- ยุทธศาสตร์การพัฒนาของ อปท.ในเขตจังหวัดที่ ๒ ด้านการพัฒนาโครงสร้างพื้นฐาน

๓. ยุทธศาสตร์การพัฒนาโครงสร้างพื้นฐาน การคมนาคม และการขนส่ง

๓.๑ แนวทางการพัฒนาระบบการคมนาคม การขนส่งและทางระบายน้ำ ให้เชื่อมโยงและทั่วถึง

ที่	โครงการ	วัตถุประสงค์	เป้าหมาย (ผลผลิตโครงการ)	งบประมาณและที่มา			ตัวชี้วัด (KPI)	ผลที่คาดว่าจะได้รับ	หน่วยงานที่ รับผิดชอบ
				๒๕๕๙ (บาท)	๒๕๖๐ (บาท)	๒๕๖๑ (บาท)			
๔๐	โครงการก่อสร้างถนน คสล. (ซอย หลังตลาดชุมชน) หมู่ ๒ บ้านนาใหญ่	เพื่อพัฒนา เส้นทางการ คมนาคมและ ความสะดวกใน การสัญจร	ทำการก่อสร้างถนน คสล. กว้าง ๓.๐๐ เมตร ยาว ๓๐ เมตร หนา ๐.๑๕ เมตร หรือมีพื้นที่ดำเนินการไม่ น้อยกว่า ๙๐ตารางเมตร	-	๒๖,๐๐๐ (อบต.)	-	เส้นทาง คมนาคมที่ เพิ่มขึ้น	ราษฎรได้รับความ สะดวกในการ เดินทางและขนส่ง	กองช่าง
๔๑	โครงการก่อสร้างถนน คสล. สาย บ่อขะ - ท่าบ่าง หมู่ ๒ บ้านนาใหญ่	เพื่อพัฒนา เส้นทางการ คมนาคมและ ความสะดวกใน การสัญจร	ทำการก่อสร้างถนน คสล. กว้าง ๕ เมตร ยาว ๑๐๐ เมตร หนา ๐.๑๕ เมตร หรือมีพื้นที่ดำเนินการไม่ น้อยกว่า ๕๐๐ ตารางเมตร	-	๒๗๕,๐๐๐ (อบต.)	-	เส้นทาง คมนาคมที่ เพิ่มขึ้น	ราษฎรได้รับความ สะดวกในการ เดินทางและขนส่ง	กองช่าง
๔๒	โครงการก่อสร้างถนน คสล. สาย สปก. (เชื่อมทางแยกหนองตาตา - โสกเสียดาย) หมู่ ๒ บ้านนาใหญ่	เพื่อพัฒนา เส้นทางการ คมนาคมและ ความสะดวกใน การสัญจร	ทำการก่อสร้างถนน คสล. กว้าง ๕ เมตร ยาว ๑,๐๐๐ เมตร หนา ๐.๑๕ เมตร หรือมีพื้นที่ จราจรไม่น้อยกว่า ๕,๐๐๐ ตาราง เมตร	-	๒,๗๕๐,๐๐๐ (อบต.)	-	เส้นทาง คมนาคมที่ เพิ่มขึ้น	ราษฎรได้รับความ สะดวกในการ เดินทางและขนส่ง	กองช่าง

ยุทธศาสตร์จังหวัดที่ ๒ พัฒนาระบบโลจิสติกส์และการค้าเพื่อเป็นศูนย์กลางความเจริญของภาคอีสาน และรองรับประชาคมเศรษฐกิจอาเซียน

- ยุทธศาสตร์การพัฒนาของ อปท.ในเขตจังหวัดที่ ๒ ด้านการพัฒนาโครงสร้างพื้นฐาน

๓. ยุทธศาสตร์การพัฒนาโครงสร้างพื้นฐาน การคมนาคม และการขนส่ง

๓.๑ แนวทางการพัฒนาระบบการคมนาคม การขนส่งและทางระบายน้ำ ให้เชื่อมโยงและทั่วถึง

ที่	โครงการ	วัตถุประสงค์	เป้าหมาย (ผลผลิตโครงการ)	งบประมาณและที่มา			ตัวชี้วัด (KPI)	ผลที่คาดว่าจะได้รับ	หน่วยงานที่ รับผิดชอบ
				๒๕๕๙ (บาท)	๒๕๖๐ (บาท)	๒๕๖๑ (บาท)			
๔๓	โครงการก่อสร้างถนนหินคลุก (สาย ห้วยบักเหვნ – คำบอน) หมู่ ๒ บ้านนาใหญ่	เพื่อพัฒนา เส้นทางการ คมนาคมและ ความสะดวกใน การสัญจร	ทำการก่อสร้างถนนหินคลุก กว้าง ๖ เมตร ยาว ๕๐๐ เมตร หนา เฉลี่ย ๐.๑๐ เมตร หรือมีปริมาณหน คลุกไม่น้อยกว่า ๔๕๐ ลูกบาศก์เมตร	-	๒๐๐,๐๐๐ (อบต.)	-	เส้นทาง คมนาคมที่ เพิ่มขึ้น	ราษฎรได้รับความ สะดวกในการ เดินทางและขนส่ง	กองช่าง
๔๔	โครงการก่อสร้างถนน คสล. (สาย หลังร้านวงศรบริการ - หมู่บ้าน จัดสรร) หมู่ ๒ บ้านนาใหญ่	เพื่อพัฒนา เส้นทางการ คมนาคมและ ความสะดวกใน การสัญจร	ทำการก่อสร้างถนน คสล. กว้าง ๕ เมตร ยาว ๘๐ เมตร หนา ๐.๑๕ เมตร หรือมีพื้นที่ดำเนินการไม่ น้อยกว่า ๔๐๐ ตร.ม.	-	๒๒๐,๐๐๐ (อบต.)	-	เส้นทาง คมนาคมที่ เพิ่มขึ้น	ราษฎรได้รับความ สะดวกในการ เดินทางและขนส่ง	กองช่าง
๔๕	โครงการก่อสร้างถนนหินคลุก(สาย หลังอนามัย – สระหนองแก) หมู่ ๒ บ้านนาใหญ่	เพื่อพัฒนา เส้นทางการ คมนาคมและ ความสะดวกใน การสัญจร	ทำการก่อสร้างถนนหินคลุก กว้าง ๕.๐๐ เมตร ยาว ๒,๐๐๐ เมตร หนา เฉลี่ย ๐.๑๐ เมตร หรือมีปริมาตรหิน คลุกไม่น้อยกว่า ๑,๕๐๐ ลูกบาศก์ เมตร	-	๖๓๐,๐๐๐ (อบต.)	-	เส้นทาง คมนาคมที่ เพิ่มขึ้น	ราษฎรได้รับความ สะดวกในการ เดินทางและขนส่ง	กองช่าง

ยุทธศาสตร์จังหวัดที่ ๒ พัฒนาระบบโลจิสติกส์และการค้าเพื่อเป็นศูนย์กลางความเจริญของภาคอีสาน และรองรับประชาคมเศรษฐกิจอาเซียน

- ยุทธศาสตร์การพัฒนาของ อปท.ในเขตจังหวัดที่ ๒ ด้านการพัฒนาโครงสร้างพื้นฐาน

๓. ยุทธศาสตร์การพัฒนาโครงสร้างพื้นฐาน การคมนาคม และการขนส่ง

๓.๑ แนวทางการพัฒนาระบบการคมนาคม การขนส่งและทางระบายน้ำ ให้เชื่อมโยงและทั่วถึง

ที่	โครงการ	วัตถุประสงค์	เป้าหมาย (ผลผลิตโครงการ)	งบประมาณและที่มา			ตัวชี้วัด (KPI)	ผลที่คาดว่าจะ ได้รับ	หน่วยงานที่ รับผิดชอบ
				๒๕๕๙ (บาท)	๒๕๖๐ (บาท)	๒๕๖๑ (บาท)			
๔๖	โครงการก่อสร้างถนนหินคลุก (สายโสกนกเต็น – กุดโง้ง) หมู่ ๒ บ้านนาใหญ่	เพื่อพัฒนา เส้นทางการ คมนาคมและ ความสะดวกใน การสัญจร	ทำการก่อสร้างถนนหินคลุก กว้าง ๖ เมตร ยาว ๒,๐๐๐ เมตร หนา ๐.๑๐ เมตรหรือมีปริมาตรไม่ น้อยกว่า ๑,๘๐๐ ลูกบาศก์เมตร	-	๗๕๐,๐๐๐ (อบต.)	-	เส้นทาง คมนาคมที่ เพิ่มขึ้น	ราษฎรได้รับ ความสะดวกใน การเดินทาง และขนส่ง	กองช่าง
๔๗	โครงการก่อสร้างถนนหินคลุก (สายห้วยบักเว่น – หนองไผ่) หมู่ ๒ บ้านนาใหญ่	เพื่อพัฒนา เส้นทางการ คมนาคมและ ความสะดวกใน การสัญจร	ทำการก่อสร้างถนนหินคลุก กว้าง ๖ เมตร ยาว ๒,๐๐๐ เมตร หรือมีปริมาตรหินคลุกไม่น้อยกว่า ๑,๘๐๐ ลูกบาศก์เมตร	-	๖๘๐,๐๐๐ (อบต.)	-	เส้นทาง คมนาคมที่ เพิ่มขึ้น	ราษฎรได้รับ ความสะดวกใน การเดินทาง และขนส่ง	กองช่าง
๔๘	โครงการก่อสร้างถนนดินยกระดับ (สายโสกจิก) หมู่ ๒ บ้านนาใหญ่	เพื่อพัฒนา เส้นทางการ คมนาคมและ ความสะดวกใน การสัญจร	ทำการก่อสร้างยกระดับถนนดิน กว้างเฉลี่ย ๖ เมตร ยาว ๒,๐๐๐ เมตร หนาเฉลี่ย ๐.๕๐ เมตร หรือ มีปริมาตรดินถมไม่น้อยกว่า ๖,๐๐๐ ลูกบาศก์เมตร	-	๕๓๐,๐๐๐ (อบต.)	-	เส้นทาง คมนาคมที่ เพิ่มขึ้น	ราษฎรได้รับ ความสะดวกใน การเดินทาง และขนส่ง	กองช่าง

ยุทธศาสตร์จังหวัดที่ ๒ พัฒนาระบบโลจิสติกส์และการค้าเพื่อเป็นศูนย์กลางความเจริญของภาคอีสาน และรองรับประชาคมเศรษฐกิจอาเซียน

- ยุทธศาสตร์การพัฒนาของ อปท.ในเขตจังหวัดที่ ๖ ด้านการพัฒนาโครงสร้างพื้นฐาน

๓. ยุทธศาสตร์การพัฒนาโครงสร้างพื้นฐาน การคมนาคม และการขนส่ง

๓.๑ แนวทางการพัฒนาระบบการคมนาคม การขนส่งและทางระบายน้ำ ให้เชื่อมโยงและทั่วถึง

ที่	โครงการ	วัตถุประสงค์	เป้าหมาย (ผลผลิตโครงการ)	งบประมาณและที่มา			ตัวชี้วัด (KPI)	ผลที่คาดว่าจะ ได้รับ	หน่วยงานที่ รับผิดชอบ
				๒๕๕๙ (บาท)	๒๕๖๐ (บาท)	๒๕๖๑ (บาท)			
๔๙	โครงการก่อสร้างถนน หินคลุก(สาย ทางแยกหนองตาโขง-โสภจิก) หมู่ ๒ บ้านนาใหญ่	เพื่อพัฒนา เส้นทางการ คมนาคมและ ความสะดวกใน การสัญจร	ทำการก่อสร้างถนนหินคลุก กว้าง ๖ เมตร ยาว ๒,๐๐๐ เมตร หรือมีปริมาตรหินคลุกไม่น้อยกว่า ๑,๘๐๐ ลูกบาศก์เมตร	-	๕๐๐,๐๐๐ (อบต.)	-	เส้นทาง คมนาคมที่ เพิ่มขึ้น	ราษฎรได้รับ ความสะดวกใน การเดินทางและ ขนส่ง	กองช่าง
๕๐	โครงการก่อสร้างถนนหินคลุก สาย หนองตาตา – โสภเสียดาย หมู่ ๒ บ้านนาใหญ่	เพื่อพัฒนา เส้นทางการ คมนาคมและ ความสะดวกใน การสัญจร	ทำการก่อสร้างถนน คสล. กว้าง ๕ เมตร ยาว ๑,๐๐๐ เมตร หนา ๐.๑๕ เมตร หรือมีปริมาตรหิน คลุกไม่น้อยกว่า ๕,๐๐๐ ตารางเมตร	-	๘๐๐,๐๐๐ (อบต.)	-	เส้นทาง คมนาคมที่ เพิ่มขึ้น	ราษฎรได้รับ ความสะดวกใน การเดินทางและ ขนส่ง	กองช่าง
๕๑	การก่อสร้างปรับปรุงขยายขยายท่อ เหลี่ยม คสล.ชนิดหลายช่อง (บริเวณ ทางเข้าหมู่บ้าน) หมู่ ๓ บ้านห้วย ตะคร้อ	เพื่อพัฒนา เส้นทางการ คมนาคมและ ความสะดวกใน การสัญจร	ทำการก่อสร้างปรับปรุงขยายท่อ เหลี่ยม คสล.ชนิดหลายช่อง (Box culvert) ทั้ง ๒ ฝั่ง มีความกว้าง ๒ เมตร ยาว ๕ เมตร	-	๑๐๐,๐๐๐ (อบต.)	-	เส้นทาง คมนาคมที่ เพิ่มขึ้น	ราษฎรได้รับ ความสะดวกใน การเดินทางและ ขนส่ง	กองช่าง

ยุทธศาสตร์จังหวัดที่ ๒ พัฒนาระบบโลจิสติกส์และการค้าเพื่อเป็นศูนย์กลางความเจริญของภาคอีสาน และรองรับประชาคมเศรษฐกิจอาเซียน

- ยุทธศาสตร์การพัฒนาของ อปท.ในเขตจังหวัดที่ ๖ ด้านการพัฒนาโครงสร้างพื้นฐาน

๓. ยุทธศาสตร์การพัฒนาโครงสร้างพื้นฐาน การคมนาคม และการขนส่ง

๓.๑ แนวทางการพัฒนาระบบการคมนาคม การขนส่งและทางระบายน้ำ ให้เชื่อมโยงและทั่วถึง

ที่	โครงการ	วัตถุประสงค์	เป้าหมาย (ผลผลิตโครงการ)	งบประมาณและที่มา			ตัวชี้วัด (KPI)	ผลที่คาดว่าจะ ได้รับ	หน่วยงานที่ รับผิดชอบ
				๒๕๕๙ (บาท)	๒๕๖๐ (บาท)	๒๕๖๑ (บาท)			
๕๒	โครงการก่อสร้างถนน คสล. (สายบ้านนางเล็ก) หมู่ ๓ บ้านห้วยตะคร้อ	เพื่อพัฒนา เส้นทางการ คมนาคมและ ความสะดวกใน การสัญจร	ทำการก่อสร้างถนน คสล. กว้าง ๔ เมตร ยาว ๔๐ เมตร หนา ๐.๑๕ เมตร หรือมีพื้นที่ดำเนินการไม่ น้อยกว่า ๑๖๐ ตารางเมตร	-	๘๘,๐๐๐ (อบต.)	-	เส้นทาง คมนาคมที่ เพิ่มขึ้น	ราษฎรได้รับ ความสะดวกใน การเดินทาง และขนส่ง	กองช่าง
๕๓	โครงการก่อสร้างถนนหินคลุก (ขอย ชุมชนบ้านนางสุกัญญา ซื่อตรง) หมู่ ๓ บ้านห้วยตะคร้อ	เพื่อพัฒนา เส้นทางการ คมนาคมและ ความสะดวกใน การสัญจร	ทำการก่อสร้างถนนหินคลุก กว้าง ๓ เมตร ระยะทาง ๖๐ เมตร หนาเฉลี่ย ๐.๑๕ เมตร หรือมี ปริมาตรหินคลุกไม่น้อยกว่า ๒๗ ลูกบาศก์เมตร	-	๕๐,๐๐๐ (อบต.)	-	เส้นทาง คมนาคมที่ เพิ่มขึ้น	ราษฎรได้รับ ความสะดวกใน การเดินทาง และขนส่ง	กองช่าง
๕๔	โครงการก่อสร้างถนน คสล. ขอย ทองสุข ช่วงที่ ๒ หมู่ ๔ บ้านหนองบอน	เพื่อพัฒนา เส้นทางการ คมนาคมและ ความสะดวกใน การสัญจร	ทำการก่อสร้างถนน คสล. กว้าง ๕ เมตร ยาว ๘๐ เมตร หนา ๐.๑๕ เมตร หรือมีพื้นที่คอนกรีตไม่ น้อยกว่า ๔๐๐ ตารางเมตร	-	๒๒๐,๐๐๐ (อบต.)	-	เส้นทาง คมนาคมที่ เพิ่มขึ้น	ราษฎรได้รับ ความสะดวกใน การเดินทาง และขนส่ง	กองช่าง

ยุทธศาสตร์จังหวัดที่ ๒ พัฒนาระบบโลจิสติกส์และการค้าเพื่อเป็นศูนย์กลางความเจริญของภาคอีสาน และรองรับประชาคมเศรษฐกิจอาเซียน

- ยุทธศาสตร์การพัฒนาของ อปท.ในเขตจังหวัดที่ ๒ ด้านการพัฒนาโครงสร้างพื้นฐาน

๓. ยุทธศาสตร์การพัฒนาโครงสร้างพื้นฐาน การคมนาคม และการขนส่ง

๓.๑ แนวทางการพัฒนาระบบการคมนาคม การขนส่งและทางระบายน้ำ ให้เชื่อมโยงและทั่วถึง

ที่	โครงการ	วัตถุประสงค์	เป้าหมาย (ผลผลิตโครงการ)	งบประมาณและที่มา			ตัวชี้วัด (KPI)	ผลที่คาดว่าจะ ได้รับ	หน่วยงานที่ รับผิดชอบ
				๒๕๕๙ (บาท)	๒๕๖๐ (บาท)	๒๕๖๑ (บาท)			
๕๕	โครงการก่อสร้างถนน คสล. บ้าน นายเสน่ห์ หมู่ ๔ บ้านหนองบอน	เพื่อพัฒนาเส้นทาง การคมนาคมและ ความสะดวกใน การสัญจร	ทำการก่อสร้างถนน คสล. กว้าง ๕ เมตร ยาว ๘๐ เมตร หนา ๐.๑๕ เมตร หรือมีพื้นที่คอนกรีตไม่ น้อยกว่า ๔๐๐ ตารางเมตร	-	๒๒๐,๐๐๐ (อบต.)	-	เส้นทาง คมนาคมที่ เพิ่มขึ้น	ราษฎรได้รับ ความสะดวกใน การเดินทาง และขนส่ง	กองช่าง
๕๖	โครงการก่อสร้างหินคลุก (เชื่อม ถนนมิตรภาพ – บ่อฝรั่ง) หมู่ ๔ บ้านหนองบอน	เพื่อพัฒนาเส้นทาง การคมนาคมและ ความสะดวกใน การสัญจร	ทำการก่อสร้างถนนหินคลุกเชื่อม ถนนเดิม กว้างเฉลี่ย ๕.๐๐ เมตร ยาว ๒๐๐ เมตร หนา ๐.๑๕ เมตร หรือมีปริมาตรหินคลุกไม่น้อยกว่า ๑๕๐ ลูกบาศก์เมตร	-	๑๘๐,๐๐๐ (อบต.)	-	เส้นทาง คมนาคมที่ เพิ่มขึ้น	ราษฎรได้รับ ความสะดวกใน การเดินทาง และขนส่ง	กองช่าง
๕๗	โครงการก่อสร้างหินคลุก (บ้าน นายบัวผัน – โครงการนวนคร) หมู่ ๔ บ้านหนองบอน	เพื่อพัฒนาเส้นทาง การคมนาคมและ ความสะดวกใน การสัญจร	ทำการก่อสร้างถนนหินคลุกเชื่อม ถนนเดิม กว้างเฉลี่ย ๕.๐๐ เมตร ยาว ๕๐๐ เมตร หนา ๐.๑๕ เมตร หรือมีปริมาตรหินคลุกไม่น้อยกว่า ๓๗๕ ลูกบาศก์เมตร	-	๔๕๐,๐๐๐ (อบต.)	-	เส้นทาง คมนาคมที่ เพิ่มขึ้น	ราษฎรได้รับ ความสะดวกใน การเดินทาง และขนส่ง	กองช่าง

ยุทธศาสตร์จังหวัดที่ ๒ พัฒนาระบบโลจิสติกส์และการค้าเพื่อเป็นศูนย์กลางความเจริญของภาคอีสาน และรองรับประชาคมเศรษฐกิจอาเซียน

- ยุทธศาสตร์การพัฒนาของ อปท.ในเขตจังหวัดที่ ๖ ด้านการพัฒนาโครงสร้างพื้นฐาน

๓. ยุทธศาสตร์การพัฒนาโครงสร้างพื้นฐาน การคมนาคม และการขนส่ง

๓.๑ แนวทางการพัฒนาระบบการคมนาคม การขนส่งและทางระบายน้ำ ให้เชื่อมโยงและทั่วถึง

ที่	โครงการ	วัตถุประสงค์	เป้าหมาย (ผลผลิตโครงการ)	งบประมาณและที่มา			ตัวชี้วัด (KPI)	ผลที่คาดว่าจะ ได้รับ	หน่วยงานที่ รับผิดชอบ
				๒๕๕๙ (บาท)	๒๕๖๐ (บาท)	๒๕๖๑ (บาท)			
๕๘	โครงการก่อสร้างถนนหินคลุก (สาย ข้างการเคหะฯ - นวนคร - ถนน มิตรภาพ) หมู่ ๔ บ้านหนองบอน	เพื่อพัฒนาเส้นทาง การคมนาคมและ ความสะดวกในการ สัญจร	ทำการก่อสร้างถนนหินคลุก กว้าง ๕.๐๐ เมตร ยาว ๒,๐๐๐ เมตร หนาเฉลี่ย ๐.๑๐ เมตร หรือมี ปริมาตรหินคลุกไม่น้อยกว่า ๑,๕๐๐ ลูกบาศก์เมตร	-	๖๓๐,๐๐๐ (อบต.)	-	เส้นทาง คมนาคมที่ เพิ่มขึ้น	ราษฎรได้รับ ความสะดวกใน การเดินทาง และขนส่ง	กองช่าง
๕๙	โครงการก่อสร้างหินคลุก บ้านนาง มลิวรรณ หมู่ ๔ บ้านหนองบอน	เพื่อพัฒนาเส้นทาง การคมนาคมและ ความสะดวกในการ สัญจร	ทำการก่อสร้างถนนหินคลุกเชื่อม ถนนเดิม กว้างเฉลี่ย ๕.๐๐ เมตร ยาว ๕๐๐ เมตร หนา ๐.๑๕ เมตร หรือมีปริมาตรหินคลุกไม่น้อยกว่า ๓๗๕ ลูกบาศก์เมตร	-	๔๐๐,๐๐๐ (อบต.)	-	เส้นทาง คมนาคมที่ เพิ่มขึ้น	ราษฎรได้รับ ความสะดวกใน การเดินทาง และขนส่ง	กองช่าง
๖๐	โครงการก่อสร้างถนนหินคลุก สาย สาโก หมู่ ๕ บ้านนากลาง	เพื่อพัฒนาเส้นทาง การคมนาคมและ ความสะดวกในการ สัญจร	ทำการก่อสร้างถนนหินคลุกเชื่อม ถนนเดิม กว้าง ๕ เมตร ยาว ๑,๐๐๐ เมตรหนาเฉลี่ย ๐.๑๐ เมตร หรือมีปริมาตรหินคลุกไม่ น้อยกว่า ๕๕๐ ลูกบาศก์เมตร	-	๓๔๐,๐๐๐ (อบต.)	-	เส้นทาง คมนาคมที่ เพิ่มขึ้น	ราษฎรได้รับ ความสะดวกใน การเดินทาง และขนส่ง	กองช่าง

ยุทธศาสตร์จังหวัดที่ ๒ พัฒนาระบบโลจิสติกส์และการค้าเพื่อเป็นศูนย์กลางความเจริญของภาคอีสาน และรองรับประชาคมเศรษฐกิจอาเซียน

- ยุทธศาสตร์การพัฒนาของ อปท.ในเขตจังหวัดที่ ๒ ด้านการพัฒนาโครงสร้างพื้นฐาน

๓. ยุทธศาสตร์การพัฒนาโครงสร้างพื้นฐาน การคมนาคม และการขนส่ง

๓.๑ แนวทางการพัฒนาระบบการคมนาคม การขนส่งและทางระบายน้ำ ให้เชื่อมโยงและทั่วถึง

ที่	โครงการ	วัตถุประสงค์	เป้าหมาย (ผลผลิตโครงการ)	งบประมาณและที่มา			ตัวชี้วัด (KPI)	ผลที่คาดว่าจะได้รับ	หน่วยงานที่ รับผิดชอบ
				๒๕๕๙ (บาท)	๒๕๖๐ (บาท)	๒๕๖๑ (บาท)			
๖๑	โครงการก่อสร้างถนน คสล. ซอย บ้านนายประไพ หมู่ ๕ บ้านนากลาง	เพื่อพัฒนาเส้นทาง การคมนาคมและ ความสะดวกในการ สัญจร	ทำการก่อสร้างถนน คสล. กว้าง ๕ เมตร ยาว ๘๐ เมตร หนา ๐.๑๕ เมตร หรือมีปริมาณ พื้นที่ไม่น้อยกว่า ๔๐๐ ตร.ม	-	๒๐๐,๐๐๐ (อบต.)	-	เส้นทาง คมนาคมที่ เพิ่มขึ้น	ราษฎรได้รับความ สะดวกในการ เดินทางและขนส่ง	กองช่าง
๖๒	โครงการก่อสร้างถนน คสล. ซอย บ้านนายชำนาญ หมู่ ๕ บ้านนากลาง	เพื่อพัฒนาเส้นทาง การคมนาคมและ ความสะดวกในการ สัญจร	ทำการก่อสร้างถนน คสล. กว้าง ๕ เมตร ยาว ๘๐ เมตร หนา ๐.๑๕ เมตร หรือมีปริมาณ พื้นที่ไม่น้อยกว่า ๔๐๐ ตร.ม	-	๒๐๐,๐๐๐ (อบต.)	-	เส้นทาง คมนาคมที่ เพิ่มขึ้น	ราษฎรได้รับความ สะดวกในการ เดินทางและขนส่ง	กองช่าง
๖๓	โครงการก่อสร้างถนน คสล. ซอย บ้านนายวุฒิชัย หมู่ ๕ บ้านนากลาง	เพื่อพัฒนาเส้นทาง การคมนาคมและ ความสะดวกในการ สัญจร	ทำการก่อสร้างถนน คสล. กว้าง ๕ เมตร ยาว ๘๐ เมตร หนา ๐.๑๕ เมตร หรือมีปริมาณ พื้นที่ไม่น้อยกว่า ๔๐๐ ตร.ม	-	๒๐๐,๐๐๐ (อบต.)	-	เส้นทาง คมนาคมที่ เพิ่มขึ้น	ราษฎรได้รับความ สะดวกในการ เดินทางและขนส่ง	กองช่าง
๖๔	โครงการก่อสร้างถนน คสล. (ซอย บ้านนางเต็ง) หมู่ ๕ บ้านนากลาง	เพื่อพัฒนาเส้นทาง การคมนาคมและ ความสะดวกในการ สัญจร	ทำการก่อสร้างถนน คสล. กว้าง ๔.๐๐ เมตร ยาว ๔๐ เมตร หนา ๐.๑๕ เมตร หรือมีพื้นที่ คอนกรีตไม่น้อยกว่า ๑๖๐ ตาราง เมตร	-	๘๘,๐๐๐ (อบต.)	-	เส้นทาง คมนาคมที่ เพิ่มขึ้น	ราษฎรได้รับความ สะดวกในการ เดินทางและขนส่ง	กองช่าง

ยุทธศาสตร์จังหวัดที่ ๒ พัฒนาระบบโลจิสติกส์และการค้าเพื่อเป็นศูนย์กลางความเจริญของภาคอีสาน และรองรับประชาคมเศรษฐกิจอาเซียน

- ยุทธศาสตร์การพัฒนาของ อปท. ในเขตจังหวัดที่ ๖ ด้านการพัฒนาโครงสร้างพื้นฐาน

๓. ยุทธศาสตร์การพัฒนาโครงสร้างพื้นฐาน การคมนาคม และการขนส่ง

๓.๑ แนวทางการพัฒนาระบบการคมนาคม การขนส่งและทางระบายน้ำ ให้เชื่อมโยงและทั่วถึง

ที่	โครงการ	วัตถุประสงค์	เป้าหมาย (ผลผลิตโครงการ)	งบประมาณและที่มา			ตัวชี้วัด (KPI)	ผลที่คาดว่าจะได้รับ	หน่วยงานที่ รับผิดชอบ
				๒๕๕๙ (บาท)	๒๕๖๐ (บาท)	๒๕๖๑ (บาท)			
๖๕	โครงการก่อสร้างถนน คสล. ซอย ข้างบ้านนายก หมู่ ๕ บ้านนากลาง	เพื่อพัฒนาเส้นทาง การคมนาคมและ ความสะดวกในการ สัญจร	ทำการก่อสร้างถนน คสล. กว้าง ๔.๐๐ เมตร หนา ๐.๑๕ เมตร ยาว ๗๐ เมตร หนา ๐.๑๕ เมตร หรือมี พื้นที่ดำเนินการไม่น้อยกว่า ๒๘๐ ตารางเมตร	-	๑๖๐,๐๐๐ (อบต.)	-	เส้นทาง คมนาคมที่ เพิ่มขึ้น	ราษฎรได้รับความ สะดวกในการ เดินทางและขนส่ง	กองช่าง
๖๖	ก่อสร้างถนน คสล. (เชื่อมต่อถนน ค.ศ.ล.เดิม ซอยบ้านนายช่วง) หมู่ ๕ บ้านนากลาง	เพื่อพัฒนาเส้นทาง การคมนาคมและ ความสะดวกในการ สัญจร	ทำการก่อสร้างถนน คสล. กว้าง ๔ เมตร ยาว ๑๐ เมตร หนา ๐.๑๕ เมตร หรือมีพื้นที่ดำเนินการไม่ น้อยกว่า ๔๐ ตารางเมตร	-	๒๒,๐๐๐ (อบต.)	-	เส้นทาง คมนาคมที่ เพิ่มขึ้น	ราษฎรได้รับความ สะดวกในการ เดินทางและขนส่ง	กองช่าง
๖๗	โครงการก่อสร้างถนน คสล. (ซอย ตะวันออกวัดนากลาง) หมู่ ๕ บ้านนากลาง	เพื่อพัฒนาเส้นทาง การคมนาคมและ ความสะดวกในการ สัญจร	ทำการก่อสร้างถนน คสล. กว้าง ๕ เมตร ยาว ๒๐๐ เมตร หนา ๐.๑๕ เมตร หรือมีปริมาณ พื้นที่ไม่น้อยกว่า ๑,๐๐๐ ตาราง เมตร	-	๕๕๐,๐๐๐ (อบต.)	-	เส้นทาง คมนาคมที่ เพิ่มขึ้น	ราษฎรได้รับความ สะดวกในการ เดินทางและขนส่ง	กองช่าง

ยุทธศาสตร์จังหวัดที่ ๒ พัฒนาระบบโลจิสติกส์และการค้าเพื่อเป็นศูนย์กลางความเจริญของภาคอีสาน และรองรับประชาคมเศรษฐกิจอาเซียน

- ยุทธศาสตร์การพัฒนาของ อปท.ในเขตจังหวัดที่ ๖ ด้านการพัฒนาโครงสร้างพื้นฐาน

๓. ยุทธศาสตร์การพัฒนาโครงสร้างพื้นฐาน การคมนาคม และการขนส่ง

๓.๑ แนวทางการพัฒนาระบบการคมนาคม การขนส่งและทางระบายน้ำ ให้เชื่อมโยงและทั่วถึง

ที่	โครงการ	วัตถุประสงค์	เป้าหมาย (ผลผลิตโครงการ)	งบประมาณและที่มา			ตัวชี้วัด (KPI)	ผลที่คาดว่าจะ ได้รับ	หน่วยงานที่ รับผิดชอบ
				๒๕๕๙ (บาท)	๒๕๖๐ (บาท)	๒๕๖๑ (บาท)			
๖๘	โครงการก่อสร้างถนน คสล. (สายรอบสะพานย่านาก) หมู่ ๕ บ้านนากลาง	เพื่อพัฒนาเส้นทางการคมนาคมและความสะดวกในการสัญจร	ทำการก่อสร้างถนน คสล. กว้าง ๓ เมตร ยาว ๑๒๐ เมตร หนา ๐.๑๕ เมตร หรือมีปริมาณพื้นที่ไม่น้อยกว่า ๓๖๐ ตร.ม	-	๑๙๘,๐๐๐ (อปต.)	-	เส้นทางคมนาคมที่เพิ่มขึ้น	ราษฎรได้รับความสะดวกในการเดินทางและขนส่ง	กองช่าง
๖๙	โครงการก่อสร้างถนน คสล. (สายหนองน้ำข้าง) หมู่ ๕ บ้านนากลาง	เพื่อพัฒนาเส้นทางการคมนาคมและความสะดวกในการสัญจร	ทำการก่อสร้างถนน คสล. กว้าง ๔ เมตร ยาว ๑๐๐ เมตร หนา ๐.๑๕ เมตร หรือมีปริมาณพื้นที่ไม่น้อยกว่า ๔๐๐ ตร.ม	-	๒๒๐,๐๐๐ (อปต.)	-	เส้นทางคมนาคมที่เพิ่มขึ้น	ราษฎรได้รับความสะดวกในการเดินทางและขนส่ง	กองช่าง
๗๐	โครงการก่อสร้างถนนหินคลุก (สายหลังวัดนากลาง - หนองปอ) หมู่ ๕ บ้านนากลาง	เพื่อพัฒนาเส้นทางการคมนาคมและความสะดวกในการสัญจร	ทำการก่อสร้างถนนหินคลุก กว้าง ๖ เมตร ยาว ๑,๐๐๐ เมตร หนาเฉลี่ย ๐.๑๐ เมตร หรือมีปริมาณพื้นที่ไม่น้อยกว่า ๙๐๐ ลูกบาศก์เมตร	-	๓๘๐,๐๐๐ (อปต.)	-	เส้นทางคมนาคมที่เพิ่มขึ้น	ราษฎรได้รับความสะดวกในการเดินทางและขนส่ง	กองช่าง

ยุทธศาสตร์จังหวัดที่ ๒ พัฒนาระบบโลจิสติกส์และการค้าเพื่อเป็นศูนย์กลางความเจริญของภาคอีสาน และรองรับประชาคมเศรษฐกิจอาเซียน

- ยุทธศาสตร์การพัฒนาของ อปท.ในเขตจังหวัดที่ ๖ ด้านการพัฒนาโครงสร้างพื้นฐาน

๓. ยุทธศาสตร์การพัฒนาโครงสร้างพื้นฐาน การคมนาคม และการขนส่ง

๓.๑ แนวทางการพัฒนาระบบการคมนาคม การขนส่งและทางระบายน้ำ ให้เชื่อมโยงและทั่วถึง

ที่	โครงการ	วัตถุประสงค์	เป้าหมาย (ผลผลิตโครงการ)	งบประมาณและที่มา			ตัวชี้วัด (KPI)	ผลที่คาดว่าจะ ได้รับ	หน่วยงานที่ รับผิดชอบ
				๒๕๕๙ (บาท)	๒๕๖๐ (บาท)	๒๕๖๑ (บาท)			
๗๑	โครงการก่อสร้างถนนหินคลุก (สายบ้านนางสุวรรณ) หมู่ ๕ บ้านนากลาง	เพื่อพัฒนาเส้นทาง การคมนาคมและความสะดวกในการสัญจร	ทำการก่อสร้างถนนหินคลุก กว้าง ๕ เมตร ยาว ๕๐๐ เมตร หนาเฉลี่ย ๐.๑๐ เมตร หรือมี ปริมาตรหินคลุกไม่น้อยกว่า ๓๗๕ ลูกบาศก์เมตร	-	๑๖๐,๐๐๐ (อบต.)	-	เส้นทาง คมนาคมที่ เพิ่มขึ้น	ราษฎรได้รับความ สะดวกในการ เดินทางและขนส่ง	กองช่าง
๗๒	โครงการก่อสร้างถนนหินคลุก (สายโรงปุ๋ย - หนองโดน) หมู่ ๕ บ้านนากลาง	เพื่อพัฒนาเส้นทาง การคมนาคมและความสะดวกในการสัญจร	ทำการก่อสร้างถนนหินคลุก กว้าง ๖ เมตร ยาว ๑,๕๐๐ เมตร หนาเฉลี่ย ๐.๑๐ เมตร หรือมี ปริมาตรหินคลุกไม่น้อยกว่า ๑,๓๕๐ ลูกบาศก์เมตร	-	๕๗๐,๐๐๐ (อบต.)	-	เส้นทาง คมนาคมที่ เพิ่มขึ้น	ราษฎรได้รับความ สะดวกในการ เดินทางและขนส่ง	กองช่าง
๗๓	โครงการก่อสร้างถนนหินคลุก สายเลียบบคลองห้วยมะเกลือ หมู่ ๕ บ้านนากลาง	เพื่อพัฒนาเส้นทาง การคมนาคมและความสะดวกในการสัญจร	ทำการก่อสร้างถนนหินคลุก กว้าง ๕ เมตร ยาว ๒,๐๐๐ เมตร หนาเฉลี่ย ๐.๑๐ เมตร หรือมี ปริมาตรหินคลุกไม่น้อยกว่า ๑,๕๐๐ ลูกบาศก์เมตร	-	๖๓๐,๐๐๐ (อบต.)	-	เส้นทาง คมนาคมที่ เพิ่มขึ้น	ราษฎรได้รับความ สะดวกในการ เดินทางและขนส่ง	กองช่าง

ยุทธศาสตร์จังหวัดที่ ๒ พัฒนาระบบโลจิสติกส์และการค้าเพื่อเป็นศูนย์กลางความเจริญของภาคอีสาน และรองรับประชาคมเศรษฐกิจอาเซียน

- ยุทธศาสตร์การพัฒนาของ อปท. ในเขตจังหวัดที่ ๒ ด้านการพัฒนาโครงสร้างพื้นฐาน

๓. ยุทธศาสตร์การพัฒนาโครงสร้างพื้นฐาน การคมนาคม และการขนส่ง

๓.๑ แนวทางการพัฒนาระบบการคมนาคม การขนส่งและทางระบายน้ำ ให้เชื่อมโยงและทั่วถึง

ที่	โครงการ	วัตถุประสงค์	เป้าหมาย (ผลผลิตโครงการ)	งบประมาณและที่มา			ตัวชี้วัด (KPI)	ผลที่คาดว่าจะ ได้รับ	หน่วยงานที่ รับผิดชอบ
				๒๕๕๙ (บาท)	๒๕๖๐ (บาท)	๒๕๖๑ (บาท)			
๗๔	โครงการก่อสร้างถนนหินคลุก (สายสระวัด - หนองสองห้อง) หมู่ ๕ บ้านนากลาง	เพื่อพัฒนาเส้นทาง การคมนาคมและความสะดวกในการสัญจร	ทำการก่อสร้างถนนหินคลุก กว้างเฉลี่ย ๖ เมตร ระยะทาง ๑,๐๐๐ เมตร หนาเฉลี่ย ๐.๑๕ เมตร หรือมีปริมาตรหินคลุกไม่น้อยกว่า ๙๐๐ ลูกบาศก์เมตร	-	๑,๐๐๐,๐๐๐ (อบต.)	-	เส้นทาง คมนาคมที่ เพิ่มขึ้น	ราษฎรได้รับความ สะดวกในการ เดินทางและขนส่ง	กองช่าง
๗๕	โครงการก่อสร้างถนนหินคลุก (สายท่าตูม - หนองแก) หมู่ ๕ บ้านนากลาง	เพื่อพัฒนาเส้นทาง การคมนาคมและความสะดวกในการ สัญจร	ทำการก่อสร้างถนนหินคลุกเชื่อม ถนนเดิม กว้าง ๕ เมตร ยาว ๑,๐๐๐ เมตร หนาเฉลี่ย ๐.๑๐ เมตร หรือมีปริมาตรหินคลุกไม่น้อยกว่า ๕๕๐ ลูกบาศก์เมตร	-	๓๔๐,๐๐๐ (อบต.)	-	เส้นทาง คมนาคมที่ เพิ่มขึ้น	ราษฎรได้รับความ สะดวกในการ เดินทางและขนส่ง	กองช่าง
๗๖	โครงการก่อสร้าง ถนน (คสล. ซอยบ้านนางเต้) หมู่ ๖ บ้านนาใหญ่พัฒนา	เพื่อพัฒนาเส้นทาง การคมนาคมและความสะดวกในการ สัญจร	ทำการก่อสร้างถนน คสล. กว้าง ๔.๐๐ เมตร ยาว ๑๕๐ เมตร หนา ๐.๑๕ เมตร หรือมีพื้นที่ดำเนินการ ไม่น้อยกว่า ๖๐๐ ตารางเมตร	-	๓๓๐,๐๐๐ (อบต.)	-	เส้นทาง คมนาคมที่ เพิ่มขึ้น	ราษฎรได้รับความ สะดวกในการ เดินทางและขนส่ง	กองช่าง

ยุทธศาสตร์จังหวัดที่ ๒ พัฒนาระบบโลจิสติกส์และการค้าเพื่อเป็นศูนย์กลางความเจริญของภาคอีสาน และรองรับประชาคมเศรษฐกิจอาเซียน

- ยุทธศาสตร์การพัฒนาของ อปท.ในเขตจังหวัดที่ ๖ ด้านการพัฒนาโครงสร้างพื้นฐาน

๓. ยุทธศาสตร์การพัฒนาโครงสร้างพื้นฐาน การคมนาคม และการขนส่ง

๓.๑ แนวทางการพัฒนาระบบการคมนาคม การขนส่งและทางระบายน้ำ ให้เชื่อมโยงและทั่วถึง

ที่	โครงการ	วัตถุประสงค์	เป้าหมาย (ผลผลิตโครงการ)	งบประมาณและที่มา			ตัวชี้วัด (KPI)	ผลที่คาดว่าจะได้รับ	หน่วยงานที่ รับผิดชอบ
				๒๕๕๙ (บาท)	๒๕๖๐ (บาท)	๒๕๖๑ (บาท)			
๗๗	โครงการก่อสร้าง ถนน คสล. (ซอยบ้านนางเรียน) หมู่ ๖ บ้าน นาใหญ่พัฒนา	เพื่อพัฒนาเส้นทาง การคมนาคมและ ความสะดวกใน การสัญจร	ทำการก่อสร้างถนน คสล. กว้าง ๓.๒๐ เมตร ยาว ๕๐ เมตร หนา ๐.๑๕ เมตร หรือมีพื้นที่ดำเนินการ ไม่น้อยกว่า ๑๖๐ ตารางเมตร	-	๑๐๐,๐๐๐ (อบต.)	-	เส้นทาง คมนาคมที่ เพิ่มขึ้น	ราษฎรได้รับความ สะดวกในการ เดินทางและขนส่ง	กองช่าง
๗๘	โครงการก่อสร้าง ถนน คสล. ซอยบ้านนางปาน ศิริมา หมู่ ๖ บ้านนาใหญ่พัฒนา	เพื่อพัฒนาเส้นทาง การคมนาคมและ ความสะดวกใน การสัญจร	ทำการก่อสร้างถนน คสล. กว้าง ๔.๐๐ เมตร ยาว ๑๕๐ เมตร หนา ๐.๑๕ เมตร หรือมีพื้นที่ ดำเนินการไม่น้อยกว่า ๖๐๐ ตารางเมตร	-	๘๐๐,๐๐๐ (อบต.)	-	เส้นทาง คมนาคมที่ เพิ่มขึ้น	ราษฎรได้รับความ สะดวกในการ เดินทางและขนส่ง	กองช่าง
๗๙	โครงการก่อสร้าง ถนน คสล. ซอยบ้านนายชาญชัย – นายบัวลี หมู่ ๖ บ้านนาใหญ่พัฒนา	เพื่อพัฒนาเส้นทาง การคมนาคมและ ความสะดวกใน การสัญจร	ทำการก่อสร้างถนน คสล. กว้าง ๓.๐๐ เมตร ยาว ๕๐ เมตร หนา ๐.๑๕ เมตร หรือมีพื้นที่ ดำเนินการไม่น้อยกว่า ๑๕๐ ตารางเมตร	-	๑๐๐,๐๐๐ (อบต.)	-	เส้นทาง คมนาคมที่ เพิ่มขึ้น	ราษฎรได้รับความ สะดวกในการ เดินทางและขนส่ง	กองช่าง

ยุทธศาสตร์จังหวัดที่ ๒ พัฒนาระบบโลจิสติกส์และการค้าเพื่อเป็นศูนย์กลางความเจริญของภาคอีสาน และรองรับประชาคมเศรษฐกิจอาเซียน

- ยุทธศาสตร์การพัฒนาของ อปท.ในเขตจังหวัดที่ ๖ ด้านการพัฒนาโครงสร้างพื้นฐาน

๓. ยุทธศาสตร์การพัฒนาโครงสร้างพื้นฐาน การคมนาคม และการขนส่ง

๓.๑ แนวทางการพัฒนาระบบการคมนาคม การขนส่งและทางระบายน้ำ ให้เชื่อมโยงและทั่วถึง

ที่	โครงการ	วัตถุประสงค์	เป้าหมาย (ผลผลิตโครงการ)	งบประมาณและที่มา			ตัวชี้วัด (KPI)	ผลที่คาดว่าจะ ได้รับ	หน่วยงานที่ รับผิดชอบ
				๒๕๕๙ (บาท)	๒๕๖๐ (บาท)	๒๕๖๑ (บาท)			
๘๐	โครงการก่อสร้าง ถนน คสล. ซอยบ้านนายกอง หมู่ ๖ บ้านนาใหญ่พัฒนา	เพื่อพัฒนาเส้นทาง การคมนาคมและ ความสะดวกใน การสัญจร	ทำการก่อสร้างถนน คสล. กว้าง ๓.๐๐ เมตร ยาว ๕๐ เมตร หนา ๐.๑๕ เมตร หรือมี พื้นที่ดำเนินการไม่น้อยกว่า ๑๕๐ ตารางเมตร	-	๑๐๐,๐๐๐ (อบต.)	-	เส้นทาง คมนาคมที่ เพิ่มขึ้น	ราษฎรได้รับ ความสะดวกใน การเดินทางและ ขนส่ง	กองช่าง
๘๑	โครงการก่อสร้าง ถนน คสล. ซอยบ้านนายประหยัด หมู่ ๖ บ้านนาใหญ่พัฒนา	เพื่อพัฒนาเส้นทาง การคมนาคมและ ความสะดวกใน การสัญจร	ทำการก่อสร้างถนน คสล. กว้าง ๓.๐๐ เมตร ยาว ๕๐ เมตร หนา ๐.๑๕ เมตร หรือมี พื้นที่ดำเนินการไม่น้อยกว่า ๑๕๐ ตารางเมตร	-	๑๐๐,๐๐๐ (อบต.)	-	เส้นทาง คมนาคมที่ เพิ่มขึ้น	ราษฎรได้รับ ความสะดวกใน การเดินทางและ ขนส่ง	กองช่าง
๘๒	โครงการก่อสร้าง ถนน คสล. ซอยบ้านนายไพล หมู่ ๖ บ้านนา ใหญ่พัฒนา	เพื่อพัฒนาเส้นทาง การคมนาคมและ ความสะดวกใน การสัญจร	ทำการก่อสร้างถนน คสล. กว้าง ๓.๐๐ เมตร ยาว ๕๐ เมตร หนา ๐.๑๕ เมตร หรือมี พื้นที่ดำเนินการไม่น้อยกว่า ๑๕๐ ตารางเมตร	-	๑๐๐,๐๐๐ (อบต.)	-	เส้นทาง คมนาคมที่ เพิ่มขึ้น	ราษฎรได้รับ ความสะดวกใน การเดินทางและ ขนส่ง	กองช่าง

ยุทธศาสตร์จังหวัดที่ ๒ พัฒนาระบบโลจิสติกส์และการค้าเพื่อเป็นศูนย์กลางความเจริญของภาคอีสาน และรองรับประชาคมเศรษฐกิจอาเซียน

- ยุทธศาสตร์การพัฒนาของ อปท. ในเขตจังหวัดที่ ๖ ด้านการพัฒนาโครงสร้างพื้นฐาน

๓. ยุทธศาสตร์การพัฒนาโครงสร้างพื้นฐาน การคมนาคม และการขนส่ง

๓.๑ แนวทางการพัฒนาระบบการคมนาคม การขนส่งและทางระบายน้ำ ให้เชื่อมโยงและทั่วถึง

ที่	โครงการ	วัตถุประสงค์	เป้าหมาย (ผลผลิตโครงการ)	งบประมาณและที่มา			ตัวชี้วัด (KPI)	ผลที่คาดว่าจะ ได้รับ	หน่วยงานที่ รับผิดชอบ
				๒๕๕๙ (บาท)	๒๕๖๐ (บาท)	๒๕๖๑ (บาท)			
๘๓	โครงการปรับปรุงถนนลาดยาง (บ้านน้อยหัวสระ) หมู่ ๖ บ้านนาใหญ่พัฒนา	เพื่อพัฒนาเส้นทาง การคมนาคมและ ความสะดวกใน การสัญจร	ทำการปรับปรุง ซ่อมสร้าง ผิว จราจรถนนลาดยาง กว้าง ๕ เมตร ยาว ๕๐๐ เมตร หนาเฉลี่ย ๐.๑๐ เมตร หรือมีปริมาณพื้นที่ไม่น้อย กว่า ๒,๕๐๐ ตารางเมตร	-	๘๐๐,๐๐๐ (อบต.)	-	เส้นทาง คมนาคมที่ เพิ่มขึ้น	ราษฎรได้รับความ สะดวกในการ เดินทางและขนส่ง	กองช่าง
๘๔	โครงการก่อสร้างถนนหินคลุก (เส้นทางวังไทร - บึงธัมรงค์) หมู่ ๖ บ้านนาใหญ่พัฒนา	เพื่อพัฒนาเส้นทาง การคมนาคมและ ความสะดวกใน การสัญจร	ทำการก่อสร้างถนนหินคลุก กว้าง ๖ เมตร ยาว ๓,๐๐๐ เมตร หนา ๐.๑๐ เมตร หรือมีปริมาตร หินคลุกไม่น้อยกว่า ๒,๗๐๐ ลูกบาศก์เมตร	-	๘๘๐,๐๐๐ (อบต.)	-	เส้นทาง คมนาคมที่ เพิ่มขึ้น	ราษฎรได้รับความ สะดวกในการ เดินทางและขนส่ง	กองช่าง
๘๕	โครงการก่อสร้างถนนดิน (สาย สปก. - บ้านนางวย) หมู่ ๖ บ้านนาใหญ่พัฒนา	เพื่อพัฒนาเส้นทาง การคมนาคมและ ความสะดวกใน การสัญจร	ทำการก่อสร้างปรับเกรดถนนดิน กว้าง ๕ เมตร ยาว ๔๐๐ เมตร หนาเฉลี่ย ๐.๕๐ เมตร หรือมี ปริมาณดินถมไม่น้อยกว่า ๑,๕๐๐ ลูกบาศก์เมตร	-	๒๐๐,๐๐๐ (อบต.)	-	เส้นทาง คมนาคมที่ เพิ่มขึ้น	ราษฎรได้รับความ สะดวกในการ เดินทางและขนส่ง	กองช่าง

ยุทธศาสตร์จังหวัดที่ ๒ พัฒนาระบบโลจิสติกส์และการค้าเพื่อเป็นศูนย์กลางความเจริญของภาคอีสาน และรองรับประชาคมเศรษฐกิจอาเซียน

- ยุทธศาสตร์การพัฒนาของ อปท. ในเขตจังหวัดที่ ๖ ด้านการพัฒนาโครงสร้างพื้นฐาน

๓. ยุทธศาสตร์การพัฒนาโครงสร้างพื้นฐาน การคมนาคม และการขนส่ง

๓.๑ แนวทางการพัฒนาระบบการคมนาคม การขนส่งและทางระบายน้ำ ให้เชื่อมโยงและทั่วถึง

ที่	โครงการ	วัตถุประสงค์	เป้าหมาย (ผลผลิตโครงการ)	งบประมาณและที่มา			ตัวชี้วัด (KPI)	ผลที่คาดว่าจะ ได้รับ	หน่วยงานที่ รับผิดชอบ
				๒๕๕๙ (บาท)	๒๕๖๐ (บาท)	๒๕๖๑ (บาท)			
๘๖	โครงการก่อสร้างถนนหินคลุก (สาย หนองกาบ - หนองปักใจ) หมู่ ๖ บ้านนาใหญ่พัฒนา	เพื่อพัฒนาเส้นทาง การคมนาคมและความสะดวกในการสัญจร	ทำการก่อสร้างถนนหินคลุก กว้าง ๕ เมตร ยาว ๑,๐๐๐ เมตร หนาเฉลี่ย ๐.๑๐ เมตร หรือมี ปริมาตรหินคลุกไม่น้อยกว่า ๕๕๐ ลูกบาศก์เมตร	-	๓๓๐,๐๐๐ (อบต.)	-	เส้นทาง คมนาคมที่ เพิ่มขึ้น	ราษฎรได้รับความ สะดวกในการ เดินทางและขนส่ง	กองช่าง
๘๗	โครงการก่อสร้างถนนหินคลุก (สายบ้านนายน้อย - ทางเชื่อม ถนนสายหนองปักใจ) หมู่ ๖ บ้าน นาใหญ่พัฒนา	เพื่อพัฒนาเส้นทาง การคมนาคมและความสะดวกในการสัญจร	ทำการก่อสร้างยกระดับถนนดิน หนาเฉลี่ย ๐.๕๐ เมตร พร้อมลง หินคลุก กว้าง ๕ เมตร ยาว ๑,๐๐๐ เมตร หนาเฉลี่ย ๐.๑๕ เมตร หรือมีปริมาตรหินคลุกไม่ น้อยกว่า ๗๕๐ ลูกบาศก์เมตร	-	๑,๐๐๐,๐๐๐ (อบต.)	-	เส้นทาง คมนาคมที่ เพิ่มขึ้น	ราษฎรได้รับความ สะดวกในการ เดินทางและขนส่ง	กองช่าง
๘๘	โครงการก่อสร้างถนน คสล. (ซอยบ้านนายคำ ม้วนสูงเนิน) หมู่ ๗ บ้านบุตาต้อง	เพื่อพัฒนาเส้นทาง การคมนาคมและความสะดวกในการสัญจร	ทำการก่อสร้างถนน คสล. กว้าง ๔ เมตร ยาว ๑๑๖ เมตร หนา ๐.๑๕ เมตร หรือมีปริมาณ พื้นที่ไม่น้อยกว่า ๔๖๔ ตารางเมตร	-	๒๕๕,๐๐๐ (อบต.)	-	เส้นทาง คมนาคมที่ เพิ่มขึ้น	ราษฎรได้รับความ สะดวกในการ เดินทางและขนส่ง	กองช่าง

ยุทธศาสตร์จังหวัดที่ ๒ พัฒนาระบบโลจิสติกส์และการค้าเพื่อเป็นศูนย์กลางความเจริญของภาคอีสาน และรองรับประชาคมเศรษฐกิจอาเซียน

- ยุทธศาสตร์การพัฒนาของ อปท.ในเขตจังหวัดที่ ๖ ด้านการพัฒนาโครงสร้างพื้นฐาน

๓. ยุทธศาสตร์การพัฒนาโครงสร้างพื้นฐาน การคมนาคม และการขนส่ง

๓.๑ แนวทางการพัฒนาระบบการคมนาคม การขนส่งและทางระบายน้ำ ให้เชื่อมโยงและทั่วถึง

ที่	โครงการ	วัตถุประสงค์	เป้าหมาย (ผลผลิตโครงการ)	งบประมาณและที่มา			ตัวชี้วัด (KPI)	ผลที่คาดว่าจะ ได้รับ	หน่วยงานที่ รับผิดชอบ
				๒๕๕๙ (บาท)	๒๕๖๐ (บาท)	๒๕๖๑ (บาท)			
๙๐	โครงการก่อสร้างถนน คสล. (เชื่อมถนน คสล. หมู่บ้านตะวัน แลนด์) หมู่ ๗ บ้านบุตาต้อง	เพื่อพัฒนาเส้นทาง การคมนาคมและ ความสะดวกใน การสัญจร	ทำการก่อสร้างถนน คสล. กว้าง ๔ เมตร ยาว ๑๐๐ เมตร หนา ๐.๑๕ เมตร หรือมีปริมาณ พื้นที่ไม่น้อยกว่า ๔๐๐ ตาราง เมตร	-	๒๒๐,๐๐๐ (อบต.)	-	เส้นทาง คมนาคมที่ เพิ่มขึ้น	ราษฎรได้รับความ สะดวกในการ เดินทางและขนส่ง	กองช่าง
๙๑	โครงการก่อสร้างถนน คสล. (สาย ศาลปู่ตา) หมู่ ๘ บ้านนากลาง สามัคคี	เพื่อพัฒนาเส้นทาง การคมนาคมและ ความสะดวกใน การสัญจร	ทำการก่อสร้างถนน คสล. กว้าง ๔.๐๐ เมตร หนา ๐.๑๕ เมตร ยาว ๖๐ เมตร หนา ๐.๑๕ เมตร หรือมี พื้นที่ดำเนินการไม่น้อยกว่า ๒๔๐ ตารางเมตร	-	๑๓๐,๐๐๐ (อบต.)	-	เส้นทาง คมนาคมที่ เพิ่มขึ้น	ราษฎรได้รับความ สะดวกในการ เดินทางและขนส่ง	กองช่าง
๙๒	โครงการก่อสร้าง ถนน คสล. (เชื่อมถนน คสล.เดิม ซอยบ้าน นายลิบ) หมู่ ๗ บ้านบุตาต้อง	เพื่อพัฒนาเส้นทาง การคมนาคมและ ความสะดวกใน การสัญจร	ทำการก่อสร้างถนน คสล. กว้าง ๔ เมตร ยาว ๕๐ เมตร หนา ๐.๑๕ เมตร หรือมีปริมาณพื้นที่ไม่ น้อยกว่า ๒๐๐ ตารางเมตร	-	๑๑๐,๐๐๐ (อบต.)	-	เส้นทาง คมนาคมที่ เพิ่มขึ้น	ราษฎรได้รับความ สะดวกในการ เดินทางและขนส่ง	กองช่าง

ยุทธศาสตร์จังหวัดที่ ๒ พัฒนาระบบโลจิสติกส์และการค้าเพื่อเป็นศูนย์กลางความเจริญของภาคอีสาน และรองรับประชาคมเศรษฐกิจอาเซียน

- ยุทธศาสตร์การพัฒนาของ อปท.ในเขตจังหวัดที่ ๖ ด้านการพัฒนาโครงสร้างพื้นฐาน

๓. ยุทธศาสตร์การพัฒนาโครงสร้างพื้นฐาน การคมนาคม และการขนส่ง

๓.๑ แนวทางการพัฒนาระบบการคมนาคม การขนส่งและทางระบายน้ำ ให้เชื่อมโยงและทั่วถึง

ที่	โครงการ	วัตถุประสงค์	เป้าหมาย (ผลผลิตโครงการ)	งบประมาณและที่มา			ตัวชี้วัด (KPI)	ผลที่คาดว่าจะ ได้รับ	หน่วยงานที่ รับผิดชอบ	
				๒๕๕๙ (บาท)		๒๕๖๐ (บาท)				๒๕๖๑ (บาท)
๙๓	โครงการก่อสร้างถนนหินคลุก (ซอยบ้านนางสมจิตร กระจ่าง เนตร) หมู่ ๗ บ้านบุตาต้อง	เพื่อพัฒนา เส้นทางการ คมนาคมและ ความสะดวกใน การสัญจร	ทำการก่อสร้างถนนหินคลุก กว้าง ๕ เมตร ยาว ๑๕๐ เมตร หนา ๐.๑๐ เมตร หรือมี ปริมาตรหินคลุกไม่น้อยกว่า ๑๑๒ ลูกบาศก์เมตร	-		๖๕,๐๐๐ (อบต.)	-	เส้นทาง คมนาคมที่ เพิ่มขึ้น	ราษฎรได้รับ ความสะดวกใน การเดินทางและ ขนส่ง	กองช่าง
๙๔	โครงการก่อสร้างถนนหินคลุก (สามแยกสะพานน้ำทิศใต้ ซอยรัฐ บำรุง ๔ – บ้านกุดขมิ้น) หมู่ ๗ บ้านบุตาต้อง	เพื่อพัฒนา เส้นทางการ คมนาคมและ ความสะดวกใน การสัญจร	ทำการก่อสร้างถนนหินคลุก กว้าง ๖ เมตร ยาว ๑,๕๐๐ เมตร หรือมีปริมาตรหินคลุกไม่ น้อยกว่า ๑,๓๕๐ ลูกบาศก์เมตร	-		๗๘๐,๐๐๐ (อบต.)	-	เส้นทาง คมนาคมที่ เพิ่มขึ้น	ราษฎรได้รับ ความสะดวกใน การเดินทางและ ขนส่ง	กองช่าง
๙๕	โครงการก่อสร้างถนนลาดยาง แนวเขตตำบลนากลาง – ตำบล สูงเนิน หมู่ ๗ บ้านบุตาต้อง	เพื่อพัฒนา เส้นทางการ คมนาคมและ ความสะดวกใน การสัญจร	ทำการก่อสร้างถนนลาดยาง กว้าง ๕ เมตร ยาว ๓๒๐ เมตร หรือมีปริมาณพื้นที่ไม่น้อยกว่า ๑,๖๐๐ ตารางเมตร	-		๘๘๐,๐๐๐ (อบต.)	-	เส้นทาง คมนาคมที่ เพิ่มขึ้น	ราษฎรได้รับ ความสะดวกใน การเดินทางและ ขนส่ง	กองช่าง

ยุทธศาสตร์จังหวัดที่ ๒ พัฒนาระบบโลจิสติกส์และการค้าเพื่อเป็นศูนย์กลางความเจริญของภาคอีสาน และรองรับประชาคมเศรษฐกิจอาเซียน

- ยุทธศาสตร์การพัฒนาของ อปท. ในเขตจังหวัดที่ ๖ ด้านการพัฒนาโครงสร้างพื้นฐาน

๓. ยุทธศาสตร์การพัฒนาโครงสร้างพื้นฐาน การคมนาคม และการขนส่ง

๓.๑ แนวทางการพัฒนาระบบการคมนาคม การขนส่งและทางระบายน้ำ ให้เชื่อมโยงและทั่วถึง

ที่	โครงการ	วัตถุประสงค์	เป้าหมาย (ผลผลิตโครงการ)	งบประมาณและที่มา			ตัวชี้วัด (KPI)	ผลที่คาดว่าจะ ได้รับ	หน่วยงานที่ รับผิดชอบ
				๒๕๕๙ (บาท)	๒๕๖๐ (บาท)	๒๕๖๑ (บาท)			
๔๖	โครงการก่อสร้างถนนหินคลุก (ซอยบ้านนายขวัญ ชุมตริ่นอก) หมู่ ๗ บ้านบุตาตอง	เพื่อพัฒนา เส้นทางการ คมนาคมและ ความสะดวก ในการสัญจร	ทำการก่อสร้างถนนหินคลุก กว้าง ๓ เมตร ยาว ๑๐๕ เมตร หนา ๐.๑๐ เมตร หรือมี ปริมาตรหินคลุกไม่น้อยกว่า ๔๘ ลูกบาศก์เมตร	-	๓๒,๐๐๐ (อบต.)	-	เส้นทาง คมนาคมที่ เพิ่มขึ้น	ราษฎรได้รับ ความสะดวกใน การเดินทาง และขนส่ง	กองช่าง
๔๗	โครงการก่อสร้าง ถนน คสล. (ซอยข้างปั้มน้ำมัน ผังสลักไต่) หมู่ ๘ บ้านนากลาง	เพื่อพัฒนา เส้นทางการ คมนาคมและ ความสะดวก ในการสัญจร	ทำการก่อสร้างถนน คสล. กว้าง ๔ เมตร ยาว ๕๘ เมตร หนา ๐.๑๕ เมตร หรือมี ปริมาณพื้นที่ไม่น้อยกว่า ๒๓๒ ตารางเมตร	-	๑๒๗,๐๐๐ (อบต.)	-	เส้นทาง คมนาคมที่ เพิ่มขึ้น	ราษฎรได้รับ ความสะดวกใน การเดินทาง และขนส่ง	กองช่าง
๔๘	โครงการก่อสร้างถนน คสล. (ซอยบ้านนายนาถ นันสูงเนิน ติดแนวเขตโรงเรียนบ้าน นากลาง) หมู่ ๘ บ้านนากลาง สามัคคี	เพื่อพัฒนา เส้นทางการ คมนาคมและ ความสะดวก ในการสัญจร	ทำการก่อสร้างถนน คสล. กว้าง ๓.๐๐ เมตร ยาว ๖๐ เมตร หนา ๐.๑๕ เมตร หรือมี ปริมาณพื้นที่ไม่น้อยกว่า ๑๘๐ ตารางเมตร	-	๙๙,๐๐๐ (อบต.)	-	เส้นทาง คมนาคมที่ เพิ่มขึ้น	ราษฎรได้รับ ความสะดวกใน การเดินทาง และขนส่ง	กองช่าง

ยุทธศาสตร์จังหวัดที่ ๒ พัฒนาระบบโลจิสติกส์และการค้าเพื่อเป็นศูนย์กลางความเจริญของภาคอีสาน และรองรับประชาคมเศรษฐกิจอาเซียน

- ยุทธศาสตร์การพัฒนาของ อปท.ในเขตจังหวัดที่ ๖ ด้านการพัฒนาโครงสร้างพื้นฐาน

๓. ยุทธศาสตร์การพัฒนาโครงสร้างพื้นฐาน การคมนาคม และการขนส่ง

๓.๑ แนวทางการพัฒนาระบบการคมนาคม การขนส่งและทางระบายน้ำ ให้เชื่อมโยงและทั่วถึง

ที่	โครงการ	วัตถุประสงค์	เป้าหมาย (ผลผลิตโครงการ)	งบประมาณและที่มา			ตัวชี้วัด (KPI)	ผลที่คาดว่าจะ ได้รับ	หน่วยงานที่ รับผิดชอบ
				๒๕๕๙ (บาท)	๒๕๖๐ (บาท)	๒๕๖๑ (บาท)			
๙๙	โครงการก่อสร้างถนนหินคลุก (ถนนมิตรภาพ จากโรงสูบ – ทางรถไฟ) หมู่ ๘ บ้านนากลาง สามัคคี	เพื่อพัฒนา เส้นทางการ คมนาคมและ ความสะดวก ในการสัญจร	ทำการก่อสร้างถนนหินคลุก กว้าง ๕ เมตร ยาว ๕๐๐ เมตร หนา ๐.๑๐ เมตร หรือมี ปริมาตรหินคลุกไม่น้อยกว่า ๓๗๕ ลูกบาศก์เมตร	-	๒๒๐,๐๐๐ (อบต.)	-	เส้นทาง คมนาคมที่ เพิ่มขึ้น	ราษฎรได้รับ ความสะดวกใน การเดินทางและ ขนส่ง	กองช่าง
๑๐๐	โครงการก่อสร้างถนนหินคลุก (ทางแยกอุโชค – เทศบาลกุด จิก) หมู่ ๘ บ้านนากลางสามัคคี	เพื่อพัฒนา เส้นทางการ คมนาคมและ ความสะดวก ในการสัญจร	ทำการก่อสร้างถนนหินคลุก กว้าง ๖ เมตร ยาว ๒๐๐ เมตร หนา ๐.๑๐ เมตร หรือมี ปริมาตรหินคลุกไม่น้อยกว่า ๑๘๐ ลูกบาศก์เมตร	-	๑๑๐,๐๐๐ (อบต.)	-	เส้นทาง คมนาคมที่ เพิ่มขึ้น	ราษฎรได้รับ ความสะดวกใน การเดินทางและ ขนส่ง	กองช่าง
๑๐๑	โครงการก่อสร้างถนนหินคลุก (สายหลังโรงเรียนไปกุด กระเทียม) หมู่ ๘ บ้านนากลาง สามัคคี	เพื่อพัฒนา เส้นทางการ คมนาคมและ ความสะดวก ในการสัญจร	ทำการก่อสร้างถนนหินคลุก กว้าง ๕ เมตร ยาว ๒๐๐ เมตร หนาเฉลี่ย ๐.๑๐ เมตร หรือมี ปริมาตรหินคลุกไม่น้อยกว่า ๑๕๐ ลูกบาศก์เมตร	-	๙๐,๐๐๐ (อบต.)	-	เส้นทาง คมนาคมที่ เพิ่มขึ้น	ราษฎรได้รับ ความสะดวกใน การเดินทางและ ขนส่ง	กองช่าง

ยุทธศาสตร์จังหวัดที่ ๒ พัฒนาระบบโลจิสติกส์และการค้าเพื่อเป็นศูนย์กลางความเจริญของภาคอีสาน และรองรับประชาคมเศรษฐกิจอาเซียน

- ยุทธศาสตร์การพัฒนาของ อปท. ในเขตจังหวัดที่ ๖ ด้านการพัฒนาโครงสร้างพื้นฐาน

๓. ยุทธศาสตร์การพัฒนาโครงสร้างพื้นฐาน การคมนาคม และการขนส่ง

๓.๑ แนวทางการพัฒนาระบบการคมนาคม การขนส่งและทางระบายน้ำ ให้เชื่อมโยงและทั่วถึง

ที่	โครงการ	วัตถุประสงค์	เป้าหมาย (ผลผลิตโครงการ)	งบประมาณและที่มา			ตัวชี้วัด (KPI)	ผลที่คาดว่าจะ ได้รับ	หน่วยงานที่ รับผิดชอบ
				๒๕๕๙ (บาท)	๒๕๖๐ (บาท)	๒๕๖๑ (บาท)			
๑๐๒	โครงการก่อสร้างถนน คสล. (สายบ้านนางเพียงจันทร์) หมู่ ๙ บ้านนากลางพัฒนา	เพื่อพัฒนา เส้นทางการ คมนาคมและ ความสะดวกใน การสัญจร	ทำการก่อสร้างถนน คสล. กว้าง ๕ เมตร ยาว ๔๐ เมตร หนา ๐.๑๕ เมตรหรือมีปริมาณ พื้นที่ไม่น้อยกว่า ๒๐๐ ตาราง เมตร	-	๑๑๐,๐๐๐ (อบต.)	-	เส้นทาง คมนาคมที่ เพิ่มขึ้น	ราษฎรได้รับความ สะดวกในการ เดินทางและขนส่ง	กองช่าง
๑๐๓	โครงการก่อสร้างถนน คสล. (สายบ้านนางละมุล) หมู่ ๙ บ้านนากลางพัฒนา	เพื่อพัฒนา เส้นทางการ คมนาคมและ ความสะดวกใน การสัญจร	ทำการก่อสร้างถนน คสล. กว้าง ๕ เมตร ยาว ๖๐ เมตร หนา ๐.๑๕ เมตร หรือมี ปริมาณพื้นที่ไม่น้อยกว่า ๓๐๐ ตารางเมตร	-	๑๖๕,๐๐๐ (อบต.)	-	เส้นทาง คมนาคมที่ เพิ่มขึ้น	ราษฎรได้รับความ สะดวกในการ เดินทางและขนส่ง	กองช่าง
๑๐๔	โครงการก่อสร้างถนน คสล. สายลานเกษตร หมู่ ๙ บ้านนากลางพัฒนา	เพื่อพัฒนา เส้นทางการ คมนาคมและ ความสะดวกใน การสัญจร	ทำการก่อสร้างถนน คสล. กว้าง ๕.๐๐ เมตร ยาว ๒๐๐ เมตร หนา ๐.๑๕ เมตร หรือมี พื้นที่ดำเนินการไม่น้อยกว่า ๑,๐๐๐ ตารางเมตร	-	๕๕๐,๐๐๐ (อบต.)	-	เส้นทาง คมนาคมที่ เพิ่มขึ้น	ราษฎรได้รับความ สะดวกในการ เดินทางและขนส่ง	กองช่าง

ยุทธศาสตร์จังหวัดที่ ๒ พัฒนาระบบโลจิสติกส์และการค้าเพื่อเป็นศูนย์กลางความเจริญของภาคอีสาน และรองรับประชาคมเศรษฐกิจอาเซียน

- ยุทธศาสตร์การพัฒนาของ อปท.ในเขตจังหวัดที่ ๒ ด้านการพัฒนาโครงสร้างพื้นฐาน

๓. ยุทธศาสตร์การพัฒนาโครงสร้างพื้นฐาน การคมนาคม และการขนส่ง

๓.๑ แนวทางการพัฒนาระบบการคมนาคม การขนส่งและทางระบายน้ำ ให้เชื่อมโยงและทั่วถึง

ที่	โครงการ	วัตถุประสงค์	เป้าหมาย (ผลผลิตโครงการ)	งบประมาณและที่มา			ตัวชี้วัด (KPI)	ผลที่คาดว่าจะ ได้รับ	หน่วยงานที่ รับผิดชอบ
				๒๕๕๙ (บาท)	๒๕๖๐ (บาท)	๒๕๖๑ (บาท)			
๑๐๕	โครงการก่อสร้างถนน คสล. สายบ้านนายสมนึก หมู่ ๙ บ้านนากลางพัฒนา	เพื่อพัฒนา เส้นทางการ คมนาคมและ ความสะดวกใน การสัญจร	ทำการก่อสร้างถนน คสล. กว้าง ๕.๐๐ เมตร ยาว ๑๐๐ เมตร หนา ๐.๑๕ เมตร หรือมีพื้นที่ ดำเนินการไม่น้อยกว่า ๕๐๐ ตารางเมตร	-	๒๕๐,๐๐๐ (อบต.)	-	เส้นทาง คมนาคมที่ เพิ่มขึ้น	ราษฎรได้รับความ สะดวกในการ เดินทางและขนส่ง	กองช่าง
๑๐๖	โครงการก่อสร้างถนน คสล. สายบ้านนางเมตตา หมู่ ๙ บ้านนากลางพัฒนา	เพื่อพัฒนา เส้นทางการ คมนาคมและ ความสะดวกใน การสัญจร	ทำการก่อสร้างถนน คสล. กว้าง ๕.๐๐ เมตร ยาว ๑๐๐ เมตร หนา ๐.๑๕ เมตร หรือมีพื้นที่ ดำเนินการไม่น้อยกว่า ๕๐๐ ตารางเมตร	-	๒๕๐,๐๐๐ (อบต.)	-	เส้นทาง คมนาคมที่ เพิ่มขึ้น	ราษฎรได้รับความ สะดวกในการ เดินทางและขนส่ง	กองช่าง
๑๐๗	โครงการก่อสร้างถนนหินคลุก สายหนองปักใจ - หนองคลอง หมู่ ๙ บ้านนากลางพัฒนา	เพื่อพัฒนา เส้นทางการ คมนาคมและ ความสะดวกใน การสัญจร	ทำการก่อสร้างถนนหินคลุก กว้างเฉลี่ย ๖ เมตร หนา ๐.๑๕ เมตร ระยะทาง ๑,๐๐๐ เมตร	-	๘๐๐,๐๐๐ (อบต.)		เส้นทาง คมนาคมที่ เพิ่มขึ้น	ราษฎรได้รับความ สะดวกในการ เดินทางและขนส่ง	กองช่าง

ยุทธศาสตร์จังหวัดที่ ๒ พัฒนาระบบโลจิสติกส์และการค้าเพื่อเป็นศูนย์กลางความเจริญของภาคอีสาน และรองรับประชาคมเศรษฐกิจอาเซียน

- ยุทธศาสตร์การพัฒนาของ อปท.ในเขตจังหวัดที่ ๒ ด้านการพัฒนาโครงสร้างพื้นฐาน

๓. ยุทธศาสตร์การพัฒนาโครงสร้างพื้นฐาน การคมนาคม และการขนส่ง

๓.๑ แนวทางการพัฒนาระบบการคมนาคม การขนส่งและทางระบายน้ำ ให้เชื่อมโยงและทั่วถึง

ที่	โครงการ	วัตถุประสงค์	เป้าหมาย (ผลผลิตโครงการ)	งบประมาณและที่มา			ตัวชี้วัด (KPI)	ผลที่คาดว่าจะได้รับ	หน่วยงานที่ รับผิดชอบ
				๒๕๕๙ (บาท)	๒๕๖๐ (บาท)	๒๕๖๑ (บาท)			
๑๐๘	โครงการก่อสร้างถนนหินคลุก (สายโสกแดง – หองสีม) หมู่ ๙ บ้านนากลางพัฒนา	เพื่อพัฒนา เส้นทางการ คมนาคมและ ความสะดวกใน การสัญจร	ทำการก่อสร้างถนนหินคลุก เชื่อม ถนนเดิม กว้าง ๖.๐๐ เมตร ยาว ๑,๐๐๐ เมตร หนาเฉลี่ย ๐.๑๕ เมตร	-	๗๐๐,๐๐๐ (อบต.)		เส้นทาง คมนาคมที่ เพิ่มขึ้น	ราษฎรได้รับความ สะดวกในการ เดินทางและขนส่ง	กองช่าง
๑๐๙	โครงการก่อสร้างถนนหินคลุก สายไร่นาจิต - ดอนพ้อใหญ่ หมู่ ๙ บ้านนากลางพัฒนา	เพื่อพัฒนา เส้นทางการ คมนาคมและ ความสะดวกใน การสัญจร	ทำการก่อสร้างถนนหินคลุก เชื่อม ถนนเดิม กว้าง ๖.๐๐ เมตร ยาว ๑,๐๐๐ เมตร หนาเฉลี่ย ๐.๑๕ เมตร	-	๗๐๐,๐๐๐ (อบต.)		เส้นทาง คมนาคมที่ เพิ่มขึ้น	ราษฎรได้รับความ สะดวกในการ เดินทางและขนส่ง	กองช่าง
๑๑๐	โครงการก่อสร้างถนนหินคลุก สายหนองป่าช้าเก่า หมู่ ๙ บ้านนากลางพัฒนา	เพื่อพัฒนา เส้นทางการ คมนาคมและ ความสะดวกใน การสัญจร	ทำการก่อสร้างถนนหินคลุก กว้าง เฉลี่ย ๖ เมตร เฉลี่ย หนา ๐.๑๕ เมตร เมตร ระยะทาง ๑,๐๐๐ เมตร	-	๘๐๐,๐๐๐ (อบต.)		เส้นทาง คมนาคมที่ เพิ่มขึ้น	ราษฎรได้รับความ สะดวกในการ เดินทางและขนส่ง	กองช่าง

ยุทธศาสตร์จังหวัดที่ ๒ พัฒนาระบบโลจิสติกส์และการค้าเพื่อเป็นศูนย์กลางความเจริญของภาคอีสาน และรองรับประชาคมเศรษฐกิจอาเซียน

- ยุทธศาสตร์การพัฒนาของ อปท. ในเขตจังหวัดที่ ๒ ด้านการพัฒนาโครงสร้างพื้นฐาน

๓. ยุทธศาสตร์การพัฒนาโครงสร้างพื้นฐาน การคมนาคม และการขนส่ง

๓.๑ แนวทางการพัฒนาระบบการคมนาคม การขนส่งและทางระบายน้ำ ให้เชื่อมโยงและทั่วถึง

ที่	โครงการ	วัตถุประสงค์	เป้าหมาย (ผลผลิตโครงการ)	งบประมาณและที่มา			ตัวชี้วัด (KPI)	ผลที่คาดว่าจะ ได้รับ	หน่วยงานที่ รับผิดชอบ
				๒๕๕๙ (บาท)	๒๕๖๐ (บาท)	๒๕๖๑ (บาท)			
๑๑๑	โครงการก่อสร้างถนนหินคลุกสายโสกแดง – โสกขาม หมู่ ๙ บ้านนากลางพัฒนา	เพื่อพัฒนาเส้นทางการคมนาคมและความสะดวกในการสัญจร	ทำการก่อสร้างถนนหินคลุกเชื่อมถนนเดิม กว้าง ๖.๐๐ เมตร ยาว ๑,๐๐๐ เมตร หนาเฉลี่ย ๐.๑๕ เมตร	-	๗๐๐,๐๐๐ (อบต.)		เส้นทางการคมนาคมที่เพิ่มขึ้น	ราษฎรได้รับความสะดวกในการเดินทางและขนส่ง	กองช่าง
๑๑๒	โครงการก่อสร้างถนนหินคลุกเลียบคลองมะเกลือ – ดอนพ้อใหญ่ หมู่ ๙ บ้านนากลางพัฒนา	เพื่อพัฒนาเส้นทางการคมนาคมและความสะดวกในการสัญจร	ทำการก่อสร้างถนนหินคลุกเชื่อมถนนเดิม กว้าง ๖.๐๐ เมตร ยาว ๑,๐๐๐ เมตร หนาเฉลี่ย ๐.๑๕ เมตร	-	๗๐๐,๐๐๐ (อบต.)		เส้นทางการคมนาคมที่เพิ่มขึ้น	ราษฎรได้รับความสะดวกในการเดินทางและขนส่ง	กองช่าง
๑๑๓	โครงการก่อสร้างถนนหินคลุกสายแยกไร่แม่ทองมา – หนองหาน หมู่ ๙ บ้านนากลางพัฒนา	เพื่อพัฒนาเส้นทางการคมนาคมและความสะดวกในการสัญจร	ทำการก่อสร้างถนนหินคลุกกว้างเฉลี่ย ๖ เมตร หนา ๐.๑๕ เมตร ระยะทาง ๑,๐๐๐ เมตร	-	๘๐๐,๐๐๐ (อบต.)		เส้นทางการคมนาคมที่เพิ่มขึ้น	ราษฎรได้รับความสะดวกในการเดินทางและขนส่ง	กองช่าง

ยุทธศาสตร์จังหวัดที่ ๒ พัฒนาระบบโลจิสติกส์และการค้าเพื่อเป็นศูนย์กลางความเจริญของภาคอีสาน และรองรับประชาคมเศรษฐกิจอาเซียน

- ยุทธศาสตร์การพัฒนาของ อปท.ในเขตจังหวัดที่ ๖ ด้านการพัฒนาโครงสร้างพื้นฐาน

๓. ยุทธศาสตร์การพัฒนาโครงสร้างพื้นฐาน การคมนาคม และการขนส่ง

๓.๑ แนวทางการพัฒนาระบบการคมนาคม การขนส่งและทางระบายน้ำ ให้เชื่อมโยงและทั่วถึง

ที่	โครงการ	วัตถุประสงค์	เป้าหมาย (ผลผลิตโครงการ)	งบประมาณและที่มา			ตัวชี้วัด (KPI)	ผลที่คาดว่าจะ ได้รับ	หน่วยงานที่ รับผิดชอบ
				๒๕๕๙ (บาท)	๒๕๖๐ (บาท)	๒๕๖๑ (บาท)			
๑๑๔	โครงการก่อสร้างถนนหินคลุกแยกที่นางนางทองจันทร์ – ไร่ นายคำสอง หมู่ ๙ บ้านนากลางพัฒนา	เพื่อพัฒนาเส้นทาง การคมนาคมและความสะดวกในการสัญจร	ทำการก่อสร้างถนนหินคลุกเชื่อมถนนเดิม กว้าง ๖.๐๐ เมตร ยาว ๑,๐๐๐ เมตร หนาเฉลี่ย ๐.๑๕ เมตร	-	๗๐๐,๐๐๐ (อบต.)		เส้นทางคมนาคมที่เพิ่มขึ้น	ราษฎรได้รับความสะดวกในการเดินทางและขนส่ง	กองช่าง
๑๑๕	โครงการก่อสร้างถนนหินคลุกสายไร่ นายพุดพิงค์ – กุดเอียน หมู่ ๙ บ้านนากลางพัฒนา	เพื่อพัฒนาเส้นทาง การคมนาคมและความสะดวกในการสัญจร	ทำการก่อสร้างถนนหินคลุกเชื่อมถนนเดิม กว้าง ๖.๐๐ เมตร ยาว ๑,๐๐๐ เมตร หนาเฉลี่ย ๐.๑๕ เมตร	-	๗๐๐,๐๐๐ (อบต.)		เส้นทางคมนาคมที่เพิ่มขึ้น	ราษฎรได้รับความสะดวกในการเดินทางและขนส่ง	กองช่าง
๑๑๖	โครงการก่อสร้างถนนหินคลุกสายหนองปักใจ - หนองโดน	เพื่อพัฒนาเส้นทาง การคมนาคมและความสะดวกในการสัญจร	ทำการก่อสร้างถนนหินคลุก กว้างเฉลี่ย ๖ เมตร หนาเฉลี่ย ๐.๑๕ เมตร ระยะทาง ๑,๐๐๐ เมตร	-	๘๐๐,๐๐๐ (อบต.)		เส้นทางคมนาคมที่เพิ่มขึ้น	ราษฎรได้รับความสะดวกในการเดินทางและขนส่ง	กองช่าง

ยุทธศาสตร์จังหวัดที่ ๒ พัฒนาระบบโลจิสติกส์และการค้าเพื่อเป็นศูนย์กลางความเจริญของภาคอีสาน และรองรับประชาคมเศรษฐกิจอาเซียน

- ยุทธศาสตร์การพัฒนาของ อปท. ในเขตจังหวัดที่ ๖ ด้านการพัฒนาโครงสร้างพื้นฐาน

๓. ยุทธศาสตร์การพัฒนาโครงสร้างพื้นฐาน การคมนาคม และการขนส่ง

๓.๑ แนวทางการพัฒนาระบบการคมนาคม การขนส่งและทางระบายน้ำ ให้เชื่อมโยงและทั่วถึง

ที่	โครงการ	วัตถุประสงค์	เป้าหมาย (ผลผลิตโครงการ)	งบประมาณและที่มา			ตัวชี้วัด (KPI)	ผลที่คาดว่าจะ ได้รับ	หน่วยงานที่ รับผิดชอบ
				๒๕๕๙ (บาท)	๒๕๖๐ (บาท)	๒๕๖๑ (บาท)			
๑๑๗	โครงการก่อสร้างถนนหินคลุก (สายโสกแดง – หนองสิม) บ้านนากลางพัฒนาหมู่ ๙	เพื่อพัฒนา เส้นทางการ คมนาคมและ ความสะดวกใน การสัญจร	ทำการก่อสร้างถนนหินคลุก เชื่อมถนนเดิม กว้าง ๖.๐๐ เมตร ยาว ๑,๐๐๐ เมตร หนา เฉลี่ย ๐.๑๕ เมตร	-	๗๐๐,๐๐๐ (อบต.)		เส้นทาง คมนาคมที่ เพิ่มขึ้น	ราษฎรได้รับความ สะดวกในการ เดินทางและขนส่ง	กองช่าง
๑๑๘	โครงการก่อสร้าง ถนน คสล. (จากบ้านสมชาย-บ้านนาย สมบัติ) หมู่ ๑ บ้านนากลาง	เพื่อพัฒนา เส้นทางการ คมนาคมและ ความสะดวกใน การสัญจร	ทำการก่อสร้างถนน คสล. กว้าง ๔.๐๐ เมตร ยาว ๕๐ เมตร หนา ๐.๑๕ เมตร หรือมี ปริมาณพื้นที่ไม่น้อยกว่า ๒๐๐ ตารางเมตร	-	-	๑๑๐,๐๐๐ (อบต.)	เส้นทาง คมนาคมที่ เพิ่มขึ้น	ราษฎรได้รับความ สะดวกในการ เดินทางและขนส่ง	กองช่าง
๑๑๙	โครงการก่อสร้าง ถนน คสล. (ซอยบ้านนายประสิทธิ์) หมู่ ๑ บ้านนากลาง	เพื่อพัฒนา เส้นทางการ คมนาคมและ ความสะดวกใน การสัญจร	ทำการก่อสร้างถนน คสล. กว้าง ๔.๐๐ เมตร ยาว ๔๐ เมตร หนา ๐.๑๕ เมตร หรือมี ปริมาณพื้นที่ไม่น้อยกว่า ๑๖๐ ตารางเมตร	-	-	๑๐๐,๐๐๐ (อบต.)	เส้นทาง คมนาคมที่ เพิ่มขึ้น	ราษฎรได้รับความ สะดวกในการ เดินทางและขนส่ง	กองช่าง

ยุทธศาสตร์จังหวัดที่ ๒ พัฒนาระบบโลจิสติกส์และการค้าเพื่อเป็นศูนย์กลางความเจริญของภาคอีสาน และรองรับประชาคมเศรษฐกิจอาเซียน

- ยุทธศาสตร์การพัฒนาของ อปท.ในเขตจังหวัดที่ ๖ ด้านการพัฒนาโครงสร้างพื้นฐาน

๓. ยุทธศาสตร์การพัฒนาโครงสร้างพื้นฐาน การคมนาคม และการขนส่ง

๓.๑ แนวทางการพัฒนาระบบการคมนาคม การขนส่งและทางระบายน้ำ ให้เชื่อมโยงและทั่วถึง

ที่	โครงการ	วัตถุประสงค์	เป้าหมาย (ผลผลิตโครงการ)	งบประมาณและที่มา			ตัวชี้วัด (KPI)	ผลที่คาดว่าจะ ได้รับ	หน่วยงานที่ รับผิดชอบ
				๒๕๕๙ (บาท)	๒๕๖๐ (บาท)	๒๕๖๑ (บาท)			
๑๒๐	โครงการก่อสร้างถนน คสล. (ซอยบ้านนางเต็ง) หมู่ ๕ บ้านนากลาง	เพื่อพัฒนา เส้นทางการ คมนาคมและ ความสะดวกใน การสัญจร	ทำการก่อสร้างถนน คสล. กว้าง ๔.๐๐ เมตร ยาว ๔๐ เมตร หนา ๐.๑๕ เมตร หรือมี พื้นที่คอนกรีตไม่น้อยกว่า ๑๖๐ ตารางเมตร	-	-	๑๐๐,๐๐๐ (อบต.)	เส้นทาง คมนาคมที่ เพิ่มขึ้น	ราษฎรได้รับความ สะดวกในการ เดินทางและขนส่ง	กองช่าง
๑๒๑	โครงการก่อสร้างถนนดิน ยกระดับ ไร่นายแขก - กุดโง้ง หมู่ ๑ บ้านนากลาง	เพื่อพัฒนา เส้นทางการ คมนาคมและ ความสะดวกใน การสัญจร	ทำการก่อสร้างยกระดับถนนดิน กว้างเฉลี่ย ๕.๐๐ เมตร ยาว ๑,๐๐๐ เมตร หรือมีปริมาตรหิน คลุกไม่น้อยกว่า ๗๕๐ ลูกบาศก์ เมตร	-	-	๒๐๐,๐๐๐ (อบต.)	เส้นทาง คมนาคมที่ เพิ่มขึ้น	ราษฎรได้รับความ สะดวกในการ เดินทางและขนส่ง	กองช่าง
๑๒๒	โครงการก่อสร้าง ถนน (คสล. ซอยบ้านนายบุญสม) หมู่ ๖ บ้านนาใหญ่พัฒนา	เพื่อพัฒนา เส้นทางการ คมนาคมและ ความสะดวกใน การสัญจร	ทำการก่อสร้างถนน คสล. กว้าง ๓.๐๐ เมตร ยาว ๔๑ เมตร หนา ๐.๑๕ เมตร หรือมี พื้นที่คอนกรีตไม่น้อยกว่า ๑๒๓ ตารางเมตร	-	-	๖๗,๐๐๐ (อบต.)	เส้นทาง คมนาคมที่ เพิ่มขึ้น	ราษฎรได้รับความ สะดวกในการ เดินทางและขนส่ง	กองช่าง

ยุทธศาสตร์จังหวัดที่ ๒ พัฒนาระบบโลจิสติกส์และการค้าเพื่อเป็นศูนย์กลางความเจริญของภาคอีสาน และรองรับประชาคมเศรษฐกิจอาเซียน

- ยุทธศาสตร์การพัฒนาของ อปท. ในเขตจังหวัดที่ ๖ ด้านการพัฒนาโครงสร้างพื้นฐาน

๓. ยุทธศาสตร์การพัฒนาโครงสร้างพื้นฐาน การคมนาคม และการขนส่ง

๓.๑ แนวทางการพัฒนาระบบการคมนาคม การขนส่งและทางระบายน้ำ ให้เชื่อมโยงและทั่วถึง

ที่	โครงการ	วัตถุประสงค์	เป้าหมาย (ผลผลิตโครงการ)	งบประมาณและที่มา			ตัวชี้วัด (KPI)	ผลที่คาดว่าจะได้รับ	หน่วยงานที่รับผิดชอบ
				๒๕๕๙ (บาท)	๒๕๖๐ (บาท)	๒๕๖๑ (บาท)			
๑๒๓	โครงการก่อสร้าง ถนน คสล. (ซอยบ้านนางง) หมู่ ๖ บ้านนาใหญ่พัฒนา	เพื่อพัฒนาเส้นทางการคมนาคมและความสะดวกในการสัญจร	ทำการก่อสร้างถนน คสล. กว้าง ๒.๕๐ เมตร ยาว ๒๓ เมตร หนา ๐.๑๕ เมตร หรือมีพื้นที่คอนกรีตไม่น้อยกว่า ๕๗.๕๐ ตารางเมตร	-	-	๓๒,๐๐๐ (อบต.)	เส้นทางคมนาคมที่เพิ่มขึ้น	ราษฎรได้รับความสะดวกในการเดินทางและขนส่ง	กองช่าง
๑๒๔	โครงการก่อสร้างถนนดิน (เชื่อมหัววังม่วง - นวนคร) หมู่ ๑ บ้านนากลาง	เพื่อพัฒนาเส้นทางการคมนาคมและความสะดวกในการสัญจร	ทำการก่อสร้างยกระดับถนนดิน กว้าง ๕.๐๐ เมตร ยาว ๓๐๐ เมตร หรือมีปริมาตรดินถมไม่น้อยกว่า ๗๕๐ ลูกบาศก์เมตร	-	-	๑๒๐,๐๐๐ (อบต.)	เส้นทางคมนาคมที่เพิ่มขึ้น	ราษฎรได้รับความสะดวกในการเดินทางและขนส่ง	กองช่าง
๑๒๕	โครงการก่อสร้างถนนดิน (สายหนองต้ามัง) หมู่ ๒ บ้านนาใหญ่พัฒนา	เพื่อพัฒนาเส้นทางการคมนาคมและความสะดวกในการสัญจร	ทำการก่อสร้างยกระดับถนนดิน กว้าง ๕.๐๐ เมตร ยาว ๒๕๐ เมตร หรือมีปริมาตรดินถมไม่น้อยกว่า ๖๒๕ ลูกบาศก์เมตร พร้อมวางท่อ คสล. Ø ๐.๔๐ เมตร	-	-	๒๐๐,๐๐๐ (อบต.)	เส้นทางคมนาคมที่เพิ่มขึ้น	ราษฎรได้รับความสะดวกในการเดินทางและขนส่ง	กองช่าง

ยุทธศาสตร์จังหวัดที่ ๒ พัฒนาระบบโลจิสติกส์และการค้าเพื่อเป็นศูนย์กลางความเจริญของภาคอีสาน และรองรับประชาคมเศรษฐกิจอาเซียน

- ยุทธศาสตร์การพัฒนาของ อปท. ในเขตจังหวัดที่ ๖ ด้านการพัฒนาโครงสร้างพื้นฐาน

๓. ยุทธศาสตร์การพัฒนาโครงสร้างพื้นฐาน การคมนาคม และการขนส่ง

๓.๑ แนวทางการพัฒนาระบบการคมนาคม การขนส่งและทางระบายน้ำ ให้เชื่อมโยงและทั่วถึง

ที่	โครงการ	วัตถุประสงค์	เป้าหมาย (ผลผลิตโครงการ)	งบประมาณและที่มา			ตัวชี้วัด (KPI)	ผลที่คาดว่าจะ ได้รับ	หน่วยงานที่ รับผิดชอบ
				๒๕๕๙ (บาท)	๒๕๖๐ (บาท)	๒๕๖๑ (บาท)			
๑๒๖	โครงการก่อสร้างถนนดิน (สายหนองกลาง) หมู่ ๔ บ้านหนองบอน	เพื่อพัฒนาเส้นทาง การคมนาคมและ ความสะดวกใน การสัญจร	ทำการก่อสร้างยกระดับถนนดิน กว้าง ๕.๐๐ เมตร ยาว ๘๐๐ เมตร หรือมีปริมาตรดินถมไม่น้อยกว่า ๒,๐๐๐ ลูกบาศก์เมตร	-	-	๒๔๐,๐๐๐ (อบต.)	เส้นทาง คมนาคมที่ เพิ่มขึ้น	ราษฎรได้รับความ สะดวกในการ เดินทางและขนส่ง	กองช่าง
๑๒๗	โครงการก่อสร้างถนนดิน (สายหนองน้ำสำง-ถนนเลี้ยว เมือง) หมู่ ๕ บ้านนากลาง	เพื่อพัฒนาเส้นทาง การคมนาคมและ ความสะดวกใน การสัญจร	ทำการก่อสร้างยกระดับถนนดิน กว้างเฉลี่ย ๕ เมตร ยาว ๑,๐๐๐ เมตร หรือมีปริมาตรดินถมไม่น้อย กว่า ๒,๕๐๐ ลูกบาศก์เมตร	-	-	๓๐๐,๐๐๐ (อบต.)	เส้นทาง คมนาคมที่ เพิ่มขึ้น	ราษฎรได้รับความ สะดวกในการ เดินทางและขนส่ง	กองช่าง
๑๒๘	โครงการก่อสร้างถนนหินคลุก (สาย โนนขามป้อม – กุดขมิ้น) หมู่ ๖ บ้านนาใหญ่พัฒนา	เพื่อพัฒนาเส้นทาง การคมนาคมและ ความสะดวกใน การสัญจร	ทำการก่อสร้างถนน หินคลุก กว้าง ๖.๐๐ เมตร ยาว ๑,๐๐๐ เมตร หนา ๐.๑๐ เมตร หรือมี ปริมาตรหินคลุกไม่น้อยกว่า ๙๐๐ ลูกบาศก์เมตร	-	-	๕๐๐,๐๐๐ (อบต.)	เส้นทาง คมนาคมที่ เพิ่มขึ้น	ราษฎรได้รับความ สะดวกในการ เดินทางและขนส่ง	กองช่าง

ยุทธศาสตร์จังหวัดที่ ๒ พัฒนาระบบโลจิสติกส์และการค้าเพื่อเป็นศูนย์กลางความเจริญของภาคอีสาน และรองรับประชาคมเศรษฐกิจอาเซียน

- ยุทธศาสตร์การพัฒนาของ อปท.ในเขตจังหวัดที่ ๒ ด้านการพัฒนาโครงสร้างพื้นฐาน

๓. ยุทธศาสตร์การพัฒนาโครงสร้างพื้นฐาน การคมนาคม และการขนส่ง

๓.๑ แนวทางการพัฒนาระบบการคมนาคม การขนส่งและทางระบายน้ำ ให้เชื่อมโยงและทั่วถึง

ที่	โครงการ	วัตถุประสงค์	เป้าหมาย (ผลผลิตโครงการ)	งบประมาณและที่มา			ตัวชี้วัด (KPI)	ผลที่คาดว่าจะ ได้รับ	หน่วยงานที่ รับผิดชอบ
				๒๕๕๙ (บาท)	๒๕๖๐ (บาท)	๒๕๖๑ (บาท)			
๑๒๙	โครงการก่อสร้างถนนดิน(สายหนองแวง-สระอีทุล) หมู่ ๘ บ้านนากลางสามัคคี	เพื่อพัฒนาเส้นทางการคมนาคมและความสะดวกในการสัญจร	ทำการก่อสร้างปรับปรุงถนนดินยกระดับถนนดิน กว้างเฉลี่ย ๕ เมตร ยาว ๕๐๐ เมตร สูง ๐.๕๐ เมตร หรือมีปริมาตรหินคลุกไม่น้อยกว่า ๑,๒๕๐ ลูกบาศก์เมตร	-	-	๑๕๐,๐๐๐ (อบต.)	เส้นทางคมนาคมที่เพิ่มขึ้น	ราษฎรได้รับความสะดวกในการเดินทางและขนส่ง	กองช่าง
๑๓๐	โครงการก่อสร้างถนนดิน (สายหนองกระทุ่ม – ถนนมิตรภาพ) หมู่ ๘ บ้านนากลางสามัคคี	เพื่อพัฒนาเส้นทางการคมนาคมและความสะดวกในการสัญจร	ทำการขุดลอกคลองซอย พร้อมยกระดับถนนดิน กว้าง ๕.๐๐ เมตร ยาว ๓๐๐ เมตร	-	-	๑๐๐,๐๐๐ (อบต.)	เส้นทางคมนาคมที่เพิ่มขึ้น	ราษฎรได้รับความสะดวกในการเดินทางและขนส่ง	กองช่าง
๑๓๑	โครงการก่อสร้างถนนดินยกระดับ (สายหนองตาสิบ-หนองคอง) หมู่ ๙ บ้านนากลางพัฒนา	เพื่อพัฒนาเส้นทางการคมนาคมและความสะดวกในการสัญจร	ทำการก่อสร้างยกระดับถนนดิน กว้างเฉลี่ย ๕ เมตร ยาว ๑,๐๐๐ เมตร หรือมีปริมาตรหินคลุกไม่น้อยกว่า ๑๘๐ ลูกบาศก์เมตร	-	-	๒๐๐,๐๐๐ (อบต.)	เส้นทางคมนาคมที่เพิ่มขึ้น	ราษฎรได้รับความสะดวกในการเดินทางและขนส่ง	กองช่าง

ยุทธศาสตร์จังหวัดที่ ๒ พัฒนาระบบโลจิสติกส์และการค้าเพื่อเป็นศูนย์กลางความเจริญของภาคอีสาน และรองรับประชาคมเศรษฐกิจอาเซียน

- ยุทธศาสตร์การพัฒนาของ อปท.ในเขตจังหวัดที่ ๖ ด้านการพัฒนาโครงสร้างพื้นฐาน

๓. ยุทธศาสตร์การพัฒนาโครงสร้างพื้นฐาน การคมนาคม และการขนส่ง

๓.๑ แนวทางการพัฒนาระบบการคมนาคม การขนส่งและทางระบายน้ำ ให้เชื่อมโยงและทั่วถึง

ที่	โครงการ	วัตถุประสงค์	เป้าหมาย (ผลผลิตโครงการ)	งบประมาณและที่มา			ตัวชี้วัด (KPI)	ผลที่คาดว่าจะ ได้รับ	หน่วยงานที่ รับผิดชอบ
				๒๕๕๙ (บาท)	๒๕๖๐ (บาท)	๒๕๖๑ (บาท)			
๑๓๒	โครงการก่อสร้างถนน คสล. (เชื่อมต่อถนน คสล.เดิม ซอย ๑๐) หมู่ ๙ บ้านนากลางพัฒนา	เพื่อพัฒนาเส้นทาง การคมนาคมและ ความสะดวกใน การสัญจร	ทำการก่อสร้างถนน คสล. กว้าง ๔ เมตร ยาว ๑๐๐ เมตร หนา ๐.๑๕ เมตร หรือมีปริมาณพื้นที่ไม่ น้อยกว่า ๔๐๐ ตารางเมตร	-	-	๒๒๐,๐๐๐ (อบต.)	เส้นทาง คมนาคมที่ เพิ่มขึ้น	ราษฎรได้รับความ สะดวกในการ เดินทางและขนส่ง	กองช่าง
๑๓๓	โครงการก่อสร้างถนนลาดยาง (สายบ้านนายใหม่- ถนน มิตรภาพ) หมู่ ๓ และ หมู่ ๕	เพื่อพัฒนาเส้นทาง การคมนาคมและ ความสะดวกใน การสัญจร	ทำการก่อสร้างถนน คสล. กว้าง ๔ เมตร ยาว ๑,๒๐๐ เมตร หรือ หรือมีปริมาณพื้นที่ไม่น้อยกว่า ๔,๘๐๐ ตารางเมตร	-	-	๒,๖๔๐,๐๐๐ (อบต.)	เส้นทาง คมนาคมที่ เพิ่มขึ้น	ราษฎรได้รับความ สะดวกในการ เดินทางและขนส่ง	กองช่าง
๑๓๔	โครงการก่อสร้างถนนหินคลุก (สาย สปก. ถึงสายหนองกาบ) บ้านนากลาง หมู่ ๑	เพื่อพัฒนาเส้นทาง การคมนาคมและ ความสะดวกใน การสัญจร	ทำการก่อสร้างถนน หินคลุก กว้าง ๖ เมตร ยาว ๑,๐๐๐ เมตร หนา ๐.๑๐ เมตร หรือมีปริมาตรหิน คลุกไม่น้อยกว่า ๙๐๐ ลูกบาศก์ เมตร	-	-	๕๐๐,๐๐๐ (อบต.)	เส้นทาง คมนาคมที่ เพิ่มขึ้น	ราษฎรได้รับความ สะดวกในการ เดินทางและขนส่ง	กองช่าง

ยุทธศาสตร์จังหวัดที่ ๒ พัฒนาระบบโลจิสติกส์และการค้าเพื่อเป็นศูนย์กลางความเจริญของภาคอีสาน และรองรับประชาคมเศรษฐกิจอาเซียน

- ยุทธศาสตร์การพัฒนาของ อปท. ในเขตจังหวัดที่ ๖ ด้านการพัฒนาโครงสร้างพื้นฐาน

๓. ยุทธศาสตร์การพัฒนาโครงสร้างพื้นฐาน การคมนาคม และการขนส่ง

๓.๑ แนวทางการพัฒนาระบบการคมนาคม การขนส่งและทางระบายน้ำ ให้เชื่อมโยงและทั่วถึง

ที่	โครงการ	วัตถุประสงค์	เป้าหมาย (ผลผลิตโครงการ)	งบประมาณและที่มา			ตัวชี้วัด (KPI)	ผลที่คาดว่าจะ ได้รับ	หน่วยงานที่ รับผิดชอบ
				๒๕๕๙ (บาท)	๒๕๖๐ (บาท)	๒๕๖๑ (บาท)			
๑๓๕	โครงการก่อสร้างถนนหินคลุก (สายหลังบ้านนาใหญ่ – โสกผัก โบก) หมู่ ๒ บ้านนาใหญ่	เพื่อพัฒนาเส้นทาง การคมนาคมและความสะดวกในการสัญจร	ทำการก่อสร้างถนนหินคลุก กว้าง ๖ เมตร ยาว ๒,๕๐๐ เมตร หรือมีปริมาตรหินคลุกไม่น้อยกว่า ๒,๒๕๐ ลูกบาศก์เมตร	-	-	๑,๓๐๐,๐๐๐ (อบต.)	เส้นทาง คมนาคมที่ เพิ่มขึ้น	ราษฎรได้รับความ สะดวกในการ เดินทางและขนส่ง	กองช่าง
๑๓๖	โครงการก่อสร้างถนนหินคลุก (สายบ้านนายสายรุ้ง - ถนน สปก.) หมู่ ๒ บ้านนาใหญ่	เพื่อพัฒนาเส้นทาง การคมนาคมและความสะดวกในการสัญจร	ทำการก่อสร้างถนนหินคลุก กว้าง ๖ เมตร ยาว ๑,๕๐๐ เมตร หนาเฉลี่ย ๐.๑๐ เมตร หรือมี ปริมาตรหินคลุกไม่น้อยกว่า ๑,๓๕๐ ลูกบาศก์เมตร	-	-	๗๘๐,๐๐๐ (อบต.)	เส้นทาง คมนาคมที่ เพิ่มขึ้น	ราษฎรได้รับความ สะดวกในการ เดินทางและขนส่ง	กองช่าง
๑๓๗	โครงการก่อสร้างถนนหินคลุก (สายป่าช้าบ้านห้วยวัด - ห้วย บักเว่น) หมู่ ๒ บ้านนาใหญ่	เพื่อพัฒนาเส้นทาง การคมนาคมและความสะดวกในการสัญจร	ทำการก่อสร้างถนนหินคลุก กว้าง ๖ เมตร ยาว ๑,๐๐๐ เมตร หนา ๐.๑๐ เมตร หรือมีปริมาตร หินคลุกไม่น้อยกว่า ๙๐๐ ลูกบาศก์ เมตร	-	-	๕๐๐,๐๐๐ (อบต.)	เส้นทาง คมนาคมที่ เพิ่มขึ้น	ราษฎรได้รับความ สะดวกในการ เดินทางและขนส่ง	กองช่าง

ยุทธศาสตร์จังหวัดที่ ๒ พัฒนาระบบโลจิสติกส์และการค้าเพื่อเป็นศูนย์กลางความเจริญของภาคอีสาน และรองรับประชาคมเศรษฐกิจอาเซียน

- ยุทธศาสตร์การพัฒนาของ อปท. ในเขตจังหวัดที่ ๖ ด้านการพัฒนาโครงสร้างพื้นฐาน

๓. ยุทธศาสตร์การพัฒนาโครงสร้างพื้นฐาน การคมนาคม และการขนส่ง

๓.๑ แนวทางการพัฒนาระบบการคมนาคม การขนส่งและทางระบายน้ำ ให้เชื่อมโยงและทั่วถึง

ที่	โครงการ	วัตถุประสงค์	เป้าหมาย (ผลผลิตโครงการ)	งบประมาณและที่มา			ตัวชี้วัด (KPI)	ผลที่คาดว่าจะ ได้รับ	หน่วยงานที่ รับผิดชอบ
				๒๕๕๙ (บาท)	๒๕๖๐ (บาท)	๒๕๖๑ (บาท)			
๑๓๘	โครงการก่อสร้างถนนหินคลุก (สายหนองเป่า - ถนนเลี่ยงเมือง) หมู่ ๕ บ้านนากลาง	เพื่อพัฒนาเส้นทาง การคมนาคมและความสะดวกในการสัญจร	ทำการก่อสร้างถนน หินคลุก กว้าง ๖ เมตร ยาว ๕๐๐ เมตร หนา ๐.๑๐ เมตร หรือมีปริมาตร หินคลุกไม่น้อยกว่า ๔๕๐ลูกบาศก์ เมตร	-	-	๒๖๐,๐๐๐ (อบต.)	เส้นทาง คมนาคมที่ เพิ่มขึ้น	ราษฎรได้รับความ สะดวกในการ เดินทางและขนส่ง	กองช่าง
๑๓๙	โครงการก่อสร้างถนนหินคลุก (สายห้วยตะคล้อใต้) หมู่ ๕ บ้านนากลาง	เพื่อพัฒนาเส้นทาง การคมนาคมและความสะดวกในการสัญจร	ทำการก่อสร้างถนนหินคลุก กว้าง ๖ เมตร ยาว ๙๐๐ เมตร หนา เฉลี่ย ๐.๑๐ เมตร หรือมี ปริมาตรหินคลุกไม่น้อยกว่า ๘๑๐ ลูกบาศก์เมตร	-	-	๕๐๐,๐๐๐ (อบต.)	เส้นทาง คมนาคมที่ เพิ่มขึ้น	ราษฎรได้รับความ สะดวกในการ เดินทางและขนส่ง	กองช่าง
๑๔๐	โครงการก่อสร้างถนนหินคลุก สายหนองสมพงษ์	เพื่อพัฒนาเส้นทาง การคมนาคมและความสะดวกในการสัญจร	ทำการก่อสร้างถนนหินคลุก กว้าง ๖ เมตร ยาว ๑,๐๐๐ เมตร หนาเฉลี่ย ๐.๑๐ เมตร หรือมี ปริมาตรหินคลุกไม่น้อยกว่า ๙๐๐ ลูกบาศก์เมตร	-	-	๕๐๐,๐๐๐ (อบต.)	เส้นทาง คมนาคมที่ เพิ่มขึ้น	ราษฎรได้รับความ สะดวกในการ เดินทางและขนส่ง	กองช่าง

ยุทธศาสตร์จังหวัดที่ ๒ พัฒนาระบบโลจิสติกส์และการค้าเพื่อเป็นศูนย์กลางความเจริญของภาคอีสาน และรองรับประชาคมเศรษฐกิจอาเซียน

- ยุทธศาสตร์การพัฒนาของ อปท. ในเขตจังหวัดที่ ๖ ด้านการพัฒนาโครงสร้างพื้นฐาน

๓. ยุทธศาสตร์การพัฒนาโครงสร้างพื้นฐาน การคมนาคม และการขนส่ง

๓.๑ แนวทางการพัฒนาระบบการคมนาคม การขนส่งและทางระบายน้ำ ให้เชื่อมโยงและทั่วถึง

ที่	โครงการ	วัตถุประสงค์	เป้าหมาย (ผลผลิตโครงการ)	งบประมาณและที่มา			ตัวชี้วัด (KPI)	ผลที่คาดว่าจะได้รับ	หน่วยงานที่ รับผิดชอบ
				๒๕๕๙ (บาท)	๒๕๖๐ (บาท)	๒๕๖๑ (บาท)			
๑๔๑	โครงการก่อสร้างถนนหินคลุก สาย หนองน้ำสำง หมู่ ๕ บ้านนากลาง	เพื่อพัฒนาเส้นทาง การคมนาคมและ ความสะดวกในการ สัญจร	ทำการก่อสร้างถนนหินคลุก กว้าง ๖ เมตร ยาว ๑,๐๐๐ เมตร หนาเฉลี่ย ๐.๑๐ เมตร หรือมี ปริมาตรหินคลุกไม่น้อยกว่า ๙๐๐ ลูกบาศก์เมตร	-	-	๕๐๐,๐๐๐ (อบต.)	เส้นทาง คมนาคมที่ เพิ่มขึ้น	ราษฎรได้รับความ สะดวกในการ เดินทางและขนส่ง	กองช่าง
๑๔๒	โครงการก่อสร้างถนนหินคลุก สาย หนองส้มป่อย หมู่ ๕ บ้านนากลาง	เพื่อพัฒนาเส้นทาง การคมนาคมและ ความสะดวกในการ สัญจร	ทำการก่อสร้างถนนหินคลุก กว้าง ๖ เมตร ยาว ๑,๐๐๐ เมตร หนา ๐.๑๐ เมตร หรือมีปริมาตรหิน คลุกไม่น้อยกว่า ๖๔๐ ลูกบาศก์เมตร	-	-	๓๙๐,๐๐๐ (อบต.)	เส้นทาง คมนาคมที่ เพิ่มขึ้น	ราษฎรได้รับความ สะดวกในการ เดินทางและขนส่ง	กองช่าง
๑๔๓	โครงการก่อสร้างถนนหินคลุก (สาย โบสถ์สันติ ถึงถนน สปก.) หมู่ ๖ บ้านนาใหญ่พัฒนา	เพื่อพัฒนาเส้นทาง การคมนาคมและ ความสะดวกในการ สัญจร	ทำการก่อสร้างถนนหินคลุก กว้าง ๖ เมตร ยาว ๒๐๐ เมตร หนา เฉลี่ย ๐.๑๐ เมตร หรือปริมาตรหิน คลุกไม่น้อยกว่า ๑๘๐ ลูกบาศก์เมตร	-	-	๑๑๐,๐๐๐ (อบต.)	เส้นทาง คมนาคมที่ เพิ่มขึ้น	ราษฎรได้รับความ สะดวกในการ เดินทางและขนส่ง	กองช่าง
๑๔๔	โครงการก่อสร้างถนนหินคลุก (สาย ขอยดอนฟัก) หมู่ ๙ บ้านนากลาง พัฒนา	เพื่อพัฒนาเส้นทาง การคมนาคมและ ความสะดวกในการ สัญจร	ทำการก่อสร้างถนนหินคลุก กว้าง ๕ เมตร ยาว ๑๐๐ เมตร หนา เฉลี่ย ๐.๑๐ เมตร หรือปริมาตรหิน คลุกไม่น้อยกว่า ๖๕ ตารางเมตร	-	-	๕๐,๐๐๐ (อบต.)	เส้นทาง คมนาคมที่ เพิ่มขึ้น	ราษฎรได้รับความ สะดวกในการ เดินทางและขนส่ง	กองช่าง

ยุทธศาสตร์จังหวัดที่ ๒ พัฒนาระบบโลจิสติกส์และการค้าเพื่อเป็นศูนย์กลางความเจริญของภาคอีสาน และรองรับประชาคมเศรษฐกิจอาเซียน

- ยุทธศาสตร์การพัฒนาของ อปท. ในเขตจังหวัดที่ ๖ ด้านการพัฒนาโครงสร้างพื้นฐาน

๓. ยุทธศาสตร์การพัฒนาโครงสร้างพื้นฐาน การคมนาคม และการขนส่ง

๓.๑ แนวทางการพัฒนาระบบการคมนาคม การขนส่งและทางระบายน้ำ ให้เชื่อมโยงและทั่วถึง

ที่	โครงการ	วัตถุประสงค์	เป้าหมาย (ผลผลิตโครงการ)	งบประมาณและที่มา			ตัวชี้วัด (KPI)	ผลที่คาดว่าจะได้รับ	หน่วยงานที่ รับผิดชอบ
				๒๕๕๙ (บาท)	๒๕๖๐ (บาท)	๒๕๖๑ (บาท)			
๑๔๕	โครงการก่อสร้างถนนหินคลุก (ซอย หลังบ้านนางจารุณี เชื่อมถนนสาย หนองตาด) หมู่ ๒ บ้านนาใหญ่	เพื่อพัฒนาเส้นทาง การคมนาคมและ ความสะดวกในการ สัญจร	ทำการก่อสร้างถนนหินคลุก กว้าง ๕ เมตร ยาว ๑๐๐ เมตร หนา เฉลี่ย ๐.๑๐ เมตร หรือปริมาตรหิน คลุกไม่น้อยกว่า ๖๕ ตารางเมตร	-	-	๑๑๐,๐๐๐ (อบต.)	เส้นทาง คมนาคมที่ เพิ่มขึ้น	ราษฎรได้รับความ สะดวกในการ เดินทางและขนส่ง	กองช่าง
๑๔๖	โครงการก่อสร้างดินผิวลูกรัง (สาย สามแยกตะวันแลนด์ – แนวเขตป่า โนนพะงาด) หมู่ ๗ บ้านบุตาต้อง	เพื่อพัฒนาเส้นทาง การคมนาคมและ ความสะดวกในการ สัญจร	ทำการก่อสร้างยกระดับถนนดิน กว้าง ๕ เมตร ยาว ๒,๕๐๐ เมตร หนาเฉลี่ย ๐.๖๐ เมตร ลงผิวลูกรัง กว้าง ๕ เมตร ยาว ๒,๕๐๐ เมตร หนาเฉลี่ย ๐.๑๐ เมตร พร้อมวางท่อ คสล. Ø ๐.๖๐ เมตร	-	-	๔๕,๐๐๐ (อบต.)	เส้นทาง คมนาคมที่ เพิ่มขึ้น	ราษฎรได้รับความ สะดวกในการ เดินทางและขนส่ง	กองช่าง
๑๔๗	โครงการก่อสร้างถนนหินคลุก (สาย สามแยกท่าตู- กุดตองแวง) หมู่ ๙ บ้านนากลางพัฒนา	เพื่อพัฒนาเส้นทาง การคมนาคมและ ความสะดวกในการ สัญจร	ทำการก่อสร้างถนนหินคลุก กว้าง ๕ เมตร ยาว ๒,๕๐๐ เมตร หนาเฉลี่ย ๐.๑๐ เมตร หรือมี ปริมาตรหินคลุกไม่น้อยกว่า ๑,๘๗๕ ลูกบาศก์เมตร	-	-	๑,๐๐๐,๐๐๐ (อบต.)	เส้นทาง คมนาคมที่ เพิ่มขึ้น	ราษฎรได้รับความ สะดวกในการ เดินทางและขนส่ง	กองช่าง

ยุทธศาสตร์จังหวัดที่ ๒ พัฒนาระบบโลจิสติกส์และการค้าเพื่อเป็นศูนย์กลางความเจริญของภาคอีสาน และรองรับประชาคมเศรษฐกิจอาเซียน

- ยุทธศาสตร์การพัฒนาของ อปท. ในเขตจังหวัดที่ ๒ ด้านการพัฒนาโครงสร้างพื้นฐาน

๓. ยุทธศาสตร์การพัฒนาโครงสร้างพื้นฐาน การคมนาคม และการขนส่ง

๓.๑ แนวทางการพัฒนาระบบการคมนาคม การขนส่งและทางระบายน้ำ ให้เชื่อมโยงและทั่วถึง

ที่	โครงการ	วัตถุประสงค์	เป้าหมาย (ผลผลิตโครงการ)	งบประมาณและที่มา			ตัวชี้วัด (KPI)	ผลที่คาดว่าจะ ได้รับ	หน่วยงานที่ รับผิดชอบ
				๒๕๕๙ (บาท)	๒๕๖๐ (บาท)	๒๕๖๑ (บาท)			
๑๔๘	โครงการก่อสร้างท่อเหลี่ยม คสล. (Box culvert)	เพื่อระบายน้ำไม่ให้เกิด เซาะไหลทางหรือผิวจราจรชำรุด เสียหาย	ก่อสร้าง ท่อเหลี่ยม คสล. ชนิดหลาย ช่องทาง Box culvert - หมู่ ๒ บ้านนาใหญ่ (ฝ่ายประชา อาสา/ฝ่ายหลวง) - หมู่ ๓ บ้านห้วยตะคร้อ - หมู่ ๖ บ้านนาใหญ่พัฒนา (คลองใต้ท่าบาง/บึงธัมรงค์)	-	-	๗๐๒,๐๐๐ (อบต.)	เส้นทาง คมนาคมที่ เพิ่มขึ้น	ราษฎรได้รับความ สะดวกในการ เดินทางและขนส่ง	กองช่าง
๑๔๙	โครงการก่อสร้างสันชะลอ ความเร็วรถยนต์/ยานพาหนะ (ลูกระนาด) ถนนภายในหมู่บ้าน	เพื่อลดความเร็ว ของรถยนต์และ รถจักรยานยนต์ที่ ใช้เส้นทางภายใน หมู่บ้าน/ชุมชน	ทำการก่อสร้างสันชะลอความเร็ว รถยนต์/ยานยนต์ทุกประเภท ตาม แบบมาตรฐานของทางราชการ	๑๐,๐๐๐ (อบต.)	๑๐,๐๐๐ (อบต.)	๑๐,๐๐๐ (อบต.)	เส้นทาง คมนาคมที่ เพิ่มขึ้น	ราษฎรได้รับความ สะดวกในการ เดินทางและขนส่ง	กองช่าง
๑๕๐	โครงการจัดทำป้าย เครื่องหมาย สัญญาณจราจร	ป้องกันสาธารณ ภัยและบริการ อำนวยความสะดวก การจราจร	ติดตั้งไฟกระพริบเตือน กระจกโค้ง บริเวณทางแยก ภายในหมู่บ้าน หน้าเขตโรงเรียน และถนนสาย หลักที่เป็นจุดเสี่ยงอุบัติเหตุจราจร	๖๕,๐๐๐ (อบต.)	๖๕,๐๐๐ (อบต.)	๖๕,๐๐๐ (อบต.)	เส้นทาง คมนาคมที่ เพิ่มขึ้น	ราษฎรได้รับความ สะดวกในการ เดินทางและขนส่ง	กองช่าง

ยุทธศาสตร์จังหวัดที่ ๒ พัฒนาระบบโลจิสติกส์และการค้าเพื่อเป็นศูนย์กลางความเจริญของภาคอีสาน และรองรับประชาคมเศรษฐกิจอาเซียน

- ยุทธศาสตร์การพัฒนาของ อปท.ในเขตจังหวัดที่ ๒ ด้านการพัฒนาโครงสร้างพื้นฐาน

๓. ยุทธศาสตร์การพัฒนาโครงสร้างพื้นฐาน การคมนาคม และการขนส่ง

๓.๒ แนวทางการพัฒนาสาธารณูปโภคและสาธารณูปการภายในท้องถิ่น

ที่	โครงการ	วัตถุประสงค์	เป้าหมาย (ผลผลิตโครงการ)	งบประมาณและที่มา			ตัวชี้วัด (KPI)	ผลที่คาดว่าจะได้รับ	หน่วยงานที่ รับผิดชอบ
				๒๕๕๙ (บาท)	๒๕๖๐ (บาท)	๒๕๖๑ (บาท)			
๑	การขยายเขตไฟฟ้าแรงต่ำและติดตั้งโคมไฟแสงสว่าง ม.๑ - ม.๙	เพื่อรองรับการขยายตัวของชุมชนและความต้องการใช้ไฟฟ้าภายในชุมชน	อุดหนุนการไฟฟ้าส่วนภูมิภาค ดำเนินการขยายเขตไฟฟ้าแรงต่ำ ทุกหมู่บ้าน ตามความจำเป็นในแต่ละพื้นที่ (ม.๑-๙)	๕๐๐,๐๐๐ (อบต.)	๕๐๐,๐๐๐ (อบต.)	๕๐๐,๐๐๐ (อบต.)	จำนวนครัวเรือนที่มีไฟฟ้าใช้	ประชาชนได้รับความสะดวกปลอดภัยในการดำรงชีวิต	กองช่าง
๒	โครงการปรับปรุง ขยายระบบผลิตน้ำประปาหมู่บ้าน หมู่ ๕ บ้านนากลาง	ประชาชนมีน้ำเพียงพอต่อการอุปโภคและบริโภคตลอดปี	ทำการปรับปรุงขยายระบบผลิตน้ำประปา - ก่อสร้างโรงสูบน้ำและเครื่องจ่ายสารเคมี จำนวน ๑ โรง - ก่อสร้างระบบกรองน้ำประปา ขนาด ๑๐ ลบ.ม./ชม. ตามแบบที่ อบต.นากลางกำหนด	๑,๒๐๐,๐๐๐ (อบต.)	-	-	จำนวนครัวเรือนที่มีน้ำประปาใช้	ประชาชนมีปัจจัยพื้นฐานในการดำรงชีวิต	กองช่าง

ยุทธศาสตร์จังหวัดที่ ๒ พัฒนาระบบโลจิสติกส์และการค้าเพื่อเป็นศูนย์กลางความเจริญของภาคอีสาน และรองรับประชาคมเศรษฐกิจอาเซียน

- ยุทธศาสตร์การพัฒนาของ อปท. ในเขตจังหวัดที่ ๖ ด้านการพัฒนาโครงสร้างพื้นฐาน

๓. ยุทธศาสตร์การพัฒนาโครงสร้างพื้นฐาน การคมนาคม และการขนส่ง

๓.๒ แนวทางการพัฒนาสาธารณูปโภคและสาธารณูปการภายในท้องถิ่น

ที่	โครงการ	วัตถุประสงค์	เป้าหมาย (ผลผลิตโครงการ)	งบประมาณและที่มา			ตัวชี้วัด (KPI)	ผลที่คาดว่าจะได้รับ	หน่วยงานที่ รับผิดชอบ
				๒๕๕๙ (บาท)	๒๕๖๐ (บาท)	๒๕๖๑ (บาท)			
๓	ขยายเขตการจ่ายน้ำประปา ของ การประปาส่วนภูมิภาค	ประชาชนมีน้ำ เพียงพอต่อการ อุปโภคและบริโภค ตลอดปี	อุดหนุนการประปาส่วนภูมิภาค เพื่อทำ การขยายเขตวางท่อจ่ายน้ำประปา - ม.๗ บ้านบุตาต้อง - ม.๕ บ้านนากลาง - ม.๒ บ้านนาใหญ่ /ม.๖ บ้านนา ใหญ่พัฒนา - ม.๓ บ้านห้วยตะคร้อ	๔๐๐,๐๐๐ (อบต.)	๔๐๐,๐๐๐ (อบต.)	๔๐๐,๐๐๐ (อบต.)	จำนวน ครัวเรือนที่มี น้ำประปาใช้	ประชาชนมี ปัจจัยพื้นฐานใน การดำรงชีวิต	กองช่าง
๔	โครงการก่อสร้างอาคารตลาดชุมชน (บริเวณหน้า ที่ทำการ อบต.เก่า) หมู่ ๑ บ้านนากลาง	เพื่อเป็นสถานที่ จำหน่ายผลิตผล/ สินค้าภายในชุมชน	ทำการก่อสร้างอาคารตลาดชุมชน พร้อมระบบไฟฟ้าแสงสว่าง จำนวน ๑ หลัง และลานจอดรถ ตามแบบแปลนที่ อบต.นากลาง กำหนด	๒,๙๐๐,๐๐๐ (อบต.)	-	-	ผู้ที่ได้รับการ ส่งเสริม ประกอบ อาชีพ	ประชาชนมีสถานที่ ประกอบอาชีพ ภายในชุมชน	กองช่าง
๕	โครงการก่อสร้างป้าย/ซุ้มป้าย หมู่บ้าน ม. ๑ - ๙	เพื่ออำนวยความสะดวก แก่ ประชาชน	ทำการก่อสร้างป้าย/ซุ้มป้ายหมู่บ้าน ป้ายบอกทาง (ป้ายข้อความ ยินดี ต้อนรับเข้าสู่หมู่บ้าน) ทุกหมู่บ้าน/ ชุมชน	๓๐๐,๐๐๐ (อบต.)	-	-		ประชาชนที่รับมี ความพึงพอใจต่อ การใช้เส้นทาง คมนาคมในพื้นที่	กองช่าง

ยุทธศาสตร์จังหวัดที่ ๒ พัฒนาระบบโลจิสติกส์และการค้าเพื่อเป็นศูนย์กลางความเจริญของภาคอีสาน และรองรับประชาคมเศรษฐกิจอาเซียน

- ยุทธศาสตร์การพัฒนาของ อปท.ในเขตจังหวัดที่ ๖ ด้านการพัฒนาโครงสร้างพื้นฐาน

๓. ยุทธศาสตร์การพัฒนาโครงสร้างพื้นฐาน การคมนาคม และการขนส่ง

๓.๒ แนวทางการพัฒนาสาธารณูปโภคและสาธารณูปการภายในท้องถิ่น

ที่	โครงการ	วัตถุประสงค์	เป้าหมาย (ผลผลิตโครงการ)	งบประมาณและที่มา			ตัวชี้วัด (KPI)	ผลที่คาดว่าจะ ได้รับ	หน่วยงานที่ รับผิดชอบ
				๒๕๕๙ (บาท)	๒๕๖๐ (บาท)	๒๕๖๑ (บาท)			
๖	โครงการก่อสร้างสวนสาธารณะ ชุมชน/สวนสุขภาพสระเป่ง	เพื่อสร้างพื้นที่ พักผ่อนหย่อนใจ และลาน อเนกประสงค์ สำหรับการออก กำลังกายของ ประชาชน	ทำการก่อสร้างสวนสาธารณะ(สระ หนองเป่ง) จำนวน ๑ แห่ง ประกอบด้วยถนนรอบบริเวณ ลาน กีฬาากลางแจ้ง ติดตั้งเครื่องออก กำลังกาย ปลูกต้นไม้ และจัดสวน	๑,๐๐๐,๐๐๐ (อบต.)	-	-	จำนวนชุมชน ที่มีสวน สาธารณะ	ประชาชนมี สุขภาพกายและ จิตใจที่แข็งแรง	กองช่าง
๗	โครงการก่อสร้างสวนสาธารณะ/ สวนสุขภาพชุมชน หมู่ ๒ บ้านนาใหญ่	เพื่อสร้างพื้นที่ พักผ่อนหย่อนใจ และลาน อเนกประสงค์ สำหรับการออก กำลังกายของ ประชาชน	ทำการก่อสร้างสวนสาธารณะ จำนวน ๑ แห่ง ประกอบด้วยถนน รอบบริเวณ ลานกีฬาากลางแจ้ง ติดตั้งเครื่องออกกำลังกาย ปลูก ต้นไม้ และจัดสวน	-	-	๑,๐๐๐,๐๐๐ (อบต.)	จำนวนชุมชน ที่มีสวน สาธารณะ	ประชาชนมี สถานที่ทำ กิจกรรมยามว่าง และมีสุขภาพ กายและจิตใจที่ แข็งแรง	กองช่าง

ยุทธศาสตร์จังหวัดที่ ๒ พัฒนาระบบโลจิสติกส์และการค้าเพื่อเป็นศูนย์กลางความเจริญของภาคอีสาน และรองรับประชาคมเศรษฐกิจอาเซียน

- ยุทธศาสตร์การพัฒนาของ อปท.ในเขตจังหวัดที่ ๖ ด้านการพัฒนาโครงสร้างพื้นฐาน

๓. ยุทธศาสตร์การพัฒนาโครงสร้างพื้นฐาน การคมนาคม และการขนส่ง

๓.๒ แนวทางการพัฒนาสาธารณูปโภคและสาธารณูปการภายในท้องถิ่น

ที่	โครงการ	วัตถุประสงค์	เป้าหมาย (ผลผลิตโครงการ)	งบประมาณและที่มา			ตัวชี้วัด (KPI)	ผลที่คาดว่าจะ ได้รับ	หน่วยงานที่ รับผิดชอบ
				๒๕๕๙ (บาท)	๒๕๖๐ (บาท)	๒๕๖๑ (บาท)			
๘	โครงการสวนสาธารณะ(ปรับปรุงภูมิทัศน์โบสถ์สันติ) บ้านนาใหญ่พัฒนา หมู่ ๖	เพื่อสร้างพื้นที่พักผ่อนหย่อนใจและลานอเนกประสงค์สำหรับการออกกำลังกายของประชาชน	ทำการก่อสร้างสวนสาธารณะจำนวน ๑ แห่ง ประกอบด้วยถนนรอบบริเวณ ลานกีฬากลางแจ้ง ติดตั้งเครื่องออกกำลังกาย ปลูกรต้นไม้ และจัดสวน	-	-	๑,๐๐๐,๐๐๐ (อบต.)	จำนวนชุมชนที่มีสวนสาธารณะ	ประชาชนมีสถานที่ทำกิจกรรมยามว่างและมีสุขภาพกายและจิตใจที่แข็งแรง	กองช่าง
๙	โครงการปรับปรุง ซ่อมแซมตลาดชุมชน	เพื่ออำนวยความสะดวกให้แก่ประชาชน	ตลาดชุมชน บ้านนากลางพัฒนา หมู่ ๙ ปรับปรุงโรงเรือน ยกระดับพื้น คสล. ป้องกันน้ำท่วม และติดตั้งโคมไฟฟ้าส่องสว่างเพิ่มเติม	-	-	๑๕๐,๐๐๐ (อบต.)	จำนวนผู้ค้าในตลาดชุมชน	ประชาชนมีสถานที่ประกอบอาชีพภายในชุมชน	กองช่าง
๑๐	โครงการก่อสร้างห้องน้ำสาธารณะ	เพื่อมีห้องน้ำสะอาดให้บริการประชาชนในพื้นที่สาธารณะ	ทำการก่อสร้างห้องขนาด ๔ ห้อง อาคารอาคาร กว้าง ๒.๘๐ เมตร ยาว ๕.๖๐ เมตร ห้องส้วมกว้าง ๑.๒๕ เมตร ยาว ๑.๓๐ เมตร	-	-	๑๕๐,๐๐๐ (อบต.)	จำนวนชุมชนที่มีสวนสาธารณะ	ประชาชนมีสถานที่ทำกิจกรรมยามว่างและมีสุขภาพกายและจิตใจที่แข็งแรง	

ยุทธศาสตร์จังหวัดที่ ๕ พัฒนาศักยภาพธรรมชาติและสิ่งแวดล้อม และการบริหารจัดการน้ำอย่างบูรณาการ

- ยุทธศาสตร์การพัฒนาของ อปท. ในเขตจังหวัดที่ ๖ ด้านการพัฒนาโครงสร้างพื้นฐาน

๓. ยุทธศาสตร์การพัฒนาโครงสร้างพื้นฐาน การคมนาคม และการขนส่ง

๓.๓ แนวทางการบริหารจัดการน้ำ ปรับปรุง และฟื้นฟูแหล่งน้ำเพื่อการอุปโภคบริโภคอย่างเป็นระบบ

ที่	โครงการ	วัตถุประสงค์	เป้าหมาย (ผลผลิตโครงการ)	งบประมาณและที่มา			ตัวชี้วัด (KPI)	ผลที่คาดว่าจะ ได้รับ	หน่วยงานที่ รับผิดชอบ
				๒๕๕๙ (บาท)	๒๕๖๐ (บาท)	๒๕๖๑ (บาท)			
๑	โครงการขุดลอกขุดลอก สระ หนองย่านาก หมู่ ๕ บ้านนากลาง	เพื่อเพิ่มปริมาตร กักเก็บน้ำ	ทำการขุดลอกสระน้ำ ตามแบบ แปลนที่ อบต.นากลางกำหนด	๕๐๐,๐๐๐ (อบต.)	-	-	แหล่งน้ำ สาธารณะที่ ได้รับการ ปรับปรุง	ชุมชนมีน้ำเพื่อ การเกษตรและ อุปโภคบริโภค	กองช่าง
๒	โครงการวางท่อส่งน้ำจากสระ หนองย่านาก - สระวัดนากลาง หมู่ ๕ บ้านนากลาง	เพื่อป้องกัน บรรเทาปัญหาการ ขาดแคลนน้ำ	ทำการก่อสร้างวางท่อส่งน้ำ ระยะทางประมาณ ๔๐๐ เมตร	๘๐๐,๐๐๐ (อบต.)	-	-	แหล่งน้ำ สาธารณะที่ ได้รับการ ปรับปรุง	ชุมชนมีน้ำเพื่อ การเกษตรและ อุปโภคบริโภค	กองช่าง
๓	โครงการขุดลอกขุดลอก สระ หนองกาบ หมู่ ๖ บ้านนาใหญ่ พัฒนา	เพื่อเพิ่มปริมาตร กักเก็บน้ำ	ทำการขุดลอกสระน้ำ ตามแบบ แปลนที่ อบต.นากลางกำหนด	๕๐๐,๐๐๐ (อบต.)	-	-	แหล่งน้ำ สาธารณะที่ ได้รับการ ปรับปรุง	ชุมชนมีน้ำเพื่อ การเกษตรและ อุปโภคบริโภค	กองช่าง

ยุทธศาสตร์จังหวัดที่ ๕ พัฒนาศักยภาพการธรรมชาติและสิ่งแวดล้อม และการบริหารจัดการน้ำอย่างบูรณาการ

- ยุทธศาสตร์การพัฒนาของ อปท. ในเขตจังหวัดที่ ๒ ด้านการพัฒนาโครงสร้างพื้นฐาน

๓. ยุทธศาสตร์การพัฒนาโครงสร้างพื้นฐาน การคมนาคม และการขนส่ง

๓.๓ แนวทางการบริหารจัดการน้ำ ปรับปรุง และฟื้นฟูแหล่งน้ำเพื่อการอุปโภคบริโภคอย่างเป็นระบบ

ที่	โครงการ	วัตถุประสงค์	เป้าหมาย (ผลผลิตโครงการ)	งบประมาณและที่มา			ตัวชี้วัด (KPI)	ผลที่คาดว่าจะได้รับ	หน่วยงานที่ รับผิดชอบ
				๒๕๕๙ (บาท)	๒๕๖๐ (บาท)	๒๕๖๑ (บาท)			
๔	โครงการขุดลอกขุดลอก สระหนองปักใจ หมู่ ๙ บ้านนากลางพัฒนา	เพื่อเพิ่มปริมาณกักเก็บน้ำ	ทำการขุดลอกสระน้ำ ตามแบบแปลนที่ อบต.นากลางกำหนด	-	๘๐๐,๐๐๐ (อบต.)	-	แหล่งน้ำสาธารณะที่ได้รับการปรับปรุง	ชุมชนมีน้ำเพื่อการเกษตรและอุปโภคบริโภค	กองช่าง
๕	โครงการขุดลอกแหล่งน้ำ (คลองท่าบ่าง) หมู่ ๒ บ้านนาใหญ่	เพื่อให้มีแหล่งน้ำเพียงพอต่อการเกษตรกรรม	ทำการขุดลอกลำห้วยสาธารณะ ปากห้วยกว้าง ๘.๐๐ เมตร ก้นห้วยเฉลี่ย ๖.๐๐ เมตร ลึกเฉลี่ยรวม ๓.๕๐ เมตร ระยะทางขุดลอก ๑,๐๐๐ เมตร ตามแบบแปลนที่ อบต.นากลางกำหนด	-	๒๐๐,๐๐๐ (อบต.)	-	แหล่งน้ำสาธารณะที่ได้รับการปรับปรุง	ชุมชนมีน้ำเพื่อการเกษตรและอุปโภคบริโภค	กองช่าง
๖	โครงการขุดลอกแหล่งน้ำ (คลองห้วยยาง)	เพื่อให้มีแหล่งน้ำเพียงพอต่อการเกษตรกรรม	ทำการขุดลอกลำห้วยสาธารณะ ปากห้วยกว้าง ๖.๐๐ เมตร ก้นห้วยเฉลี่ย ๔.๐๐ เมตร ลึกเฉลี่ยรวม ๓.๐๐ เมตร ระยะทางขุดลอก ๑,๐๐๐ เมตร ตามแบบแปลนที่ อบต.นากลางกำหนด	-	๒๐๐,๐๐๐ (อบต.)	-	แหล่งน้ำสาธารณะที่ได้รับการปรับปรุง	ชุมชนมีน้ำเพื่อการเกษตรและอุปโภคบริโภค	กองช่าง

ยุทธศาสตร์จังหวัดที่ ๕ พัฒนาศักยภาพการธรรมชาติและสิ่งแวดล้อม และการบริหารจัดการน้ำอย่างบูรณาการ

- ยุทธศาสตร์การพัฒนาของ อปท. ในเขตจังหวัดที่ ๖ ด้านการพัฒนาโครงสร้างพื้นฐาน

๓. ยุทธศาสตร์การพัฒนาโครงสร้างพื้นฐาน การคมนาคม และการขนส่ง

๓.๓ แนวทางการบริหารจัดการน้ำ ปรับปรุง และฟื้นฟูแหล่งน้ำเพื่อการอุปโภคบริโภคอย่างเป็นระบบ

ที่	โครงการ	วัตถุประสงค์	เป้าหมาย (ผลผลิตโครงการ)	งบประมาณและที่มา			ตัวชี้วัด (KPI)	ผลที่คาดว่าจะ ได้รับ	หน่วยงานที่ รับผิดชอบ
				๒๕๕๙ (บาท)	๒๕๖๐ (บาท)	๒๕๖๑ (บาท)			
๗	โครงการขุดลอกแหล่งน้ำเพื่อ การเกษตร (คลองวังม่วง) หมู่ ๘ บ้านนากลางสามัคคี	เพื่อให้มีแหล่ง น้ำเพียงพอต่อ การเกษตรกรรม	ทำการขุดลอกลำคลอง สาธารณะ ปากคลองกว้าง ๘.๐๐ เมตร ก้นคลองเฉลี่ย ๖.๐๐ เมตร ลึกเฉลี่ยรวม ๔.๐๐ เมตร ระยะทางขุดลอก ๑,๐๐๐ เมตร ตามแบบแปลนที่ อบต. นากลางกำหนด	-	๒๗๐,๐๐๐ (อบต.)	-	แหล่งน้ำ สาธารณะที่ ได้รับการ ปรับปรุง	ชุมชนมีน้ำเพื่อ การเกษตรและ อุปโภคบริโภค	กองช่าง
๘	โครงการขุดลอกแหล่งน้ำเพื่อ การเกษตร (คลองไผ่น้อย) หมู่ ๓ บ้านห้วยตะคร้อ	เพื่อให้มีแหล่ง น้ำเพียงพอต่อ การเกษตรกรรม	ทำการขุดลอกลำคลอง สาธารณะ ระยะทางขุดลอก ๑,๐๐๐ เมตร ตามแบบแปลนที่ อบต.นากลางกำหนด	-	๒๗๐,๐๐๐ (อบต.)	-	แหล่งน้ำ สาธารณะที่ ได้รับการ ปรับปรุง	ชุมชนมีน้ำเพื่อ การเกษตรและ อุปโภคบริโภค	กองช่าง
๙	โครงการขุดลอกแหล่งน้ำเพื่อ การเกษตร (คลองห้วยวาน) หมู่ ๓ บ้านห้วยตะคร้อ	เพื่อให้มีแหล่ง น้ำเพียงพอต่อ การเกษตรกรรม	ทำการขุดลอกลำคลอง สาธารณะ ระยะทางขุดลอก ๑,๐๐๐ เมตร ตามแบบแปลนที่ อบต.นากลางกำหนด	-	๒๗๐,๐๐๐ (อบต.)	-	แหล่งน้ำ สาธารณะที่ ได้รับการ ปรับปรุง	ชุมชนมีน้ำเพื่อ การเกษตรและ อุปโภคบริโภค	กองช่าง

ยุทธศาสตร์จังหวัดที่ ๕ พัฒนาศักยภาพการธรรมชาติและสิ่งแวดล้อม และการบริหารจัดการน้ำอย่างบูรณาการ

- ยุทธศาสตร์การพัฒนาของ อปท. ในเขตจังหวัดที่ ๖ ด้านการพัฒนาโครงสร้างพื้นฐาน

๓. ยุทธศาสตร์การพัฒนาโครงสร้างพื้นฐาน การคมนาคม และการขนส่ง

๓.๓ แนวทางการบริหารจัดการน้ำ ปรับปรุง และฟื้นฟูแหล่งน้ำเพื่อการอุปโภคบริโภคอย่างเป็นระบบ

ที่	โครงการ	วัตถุประสงค์	เป้าหมาย (ผลผลิตโครงการ)	งบประมาณและที่มา			ตัวชี้วัด (KPI)	ผลที่คาดว่าจะได้รับ	หน่วยงานที่ รับผิดชอบ
				๒๕๕๙ (บาท)	๒๕๖๐ (บาท)	๒๕๖๑ (บาท)			
๑๐	โครงการขุดลอกขุดลอก สระอีทูน หมู่ ๘ บ้านนากลาง	เพื่อเพิ่มปริมาตรกักเก็บน้ำ	ทำการขุดลอกสระน้ำ ตามแบบแปลนที่ อบต.นากลางกำหนด	-	๕๐๐,๐๐๐ (อบต.)	-	แหล่งน้ำ สาธารณะที่ ได้รับการ ปรับปรุง	ชุมชนมีน้ำเพื่อ การเกษตรและ อุปโภคบริโภค	กองช่าง
๑๑	โครงการขุดลอกแหล่งน้ำเพื่อ การเกษตร (ห้วยห้วยมาลี) หมู่ ๓ บ้านห้วยตะคร้อ	เพื่อให้มีแหล่งน้ำ เพียงพอต่อการ เกษตรกรรม	ทำการขุดลอกลำห้วยสาธารณะ ปาก ห้วยกว้าง ๖.๐๐ เมตร กั้นห้วยเฉลี่ย ๔.๐๐ เมตร ลึกเฉลี่ยรวม ๓.๐๐ เมตร ระยะทางขุดลอก ๑,๐๐๐ เมตร ตามแบบแปลนที่ อบต.นากลาง กำหนด	-	๑๒๐,๐๐๐ (อบต.)	-	แหล่งน้ำ สาธารณะที่ ได้รับการ ปรับปรุง	ชุมชนมีน้ำเพื่อ การเกษตรและ อุปโภคบริโภค	กองช่าง
๑๒	โครงการขุดลอกแหล่งน้ำเพื่อ การเกษตร (ห้วยมะเกลือ) ช่วงพื้นที่ หมู่ ๓ บ้านห้วยตะคร้อ	เพื่อให้มีแหล่งน้ำ เพียงพอต่อการ เกษตรกรรม	ทำการขุดลอกลำห้วยสาธารณะ ปาก ห้วยกว้าง ๑๐.๐๐ เมตร กั้นห้วย เฉลี่ย ๘.๐๐ เมตร ลึกเฉลี่ยรวม ๔.๐๐ เมตร ระยะทางขุดลอก ๒,๐๐๐ เมตร ตามแบบแปลนที่ อบต.นา กลางกำหนด	-	๔๘๐,๐๐๐ (อบต.)	-	แหล่งน้ำ สาธารณะที่ ได้รับการ ปรับปรุง	ชุมชนมีน้ำเพื่อ การเกษตรและ อุปโภคบริโภค	กองช่าง

ยุทธศาสตร์จังหวัดที่ ๕ พัฒนาทรัพยากรธรรมชาติและสิ่งแวดล้อม และการบริหารจัดการน้ำอย่างบูรณาการ

- ยุทธศาสตร์การพัฒนาของ อปท.ในเขตจังหวัดที่ ๒ ด้านการพัฒนาโครงสร้างพื้นฐาน

๓. ยุทธศาสตร์การพัฒนาโครงสร้างพื้นฐาน การคมนาคม และการขนส่ง

๓.๓ แนวทางการบริหารจัดการน้ำ ปรับปรุง และฟื้นฟูแหล่งน้ำเพื่อการอุปโภคบริโภคอย่างเป็นระบบ

ที่	โครงการ	วัตถุประสงค์	เป้าหมาย (ผลผลิตโครงการ)	งบประมาณและที่มา			ตัวชี้วัด (KPI)	ผลที่คาดว่าจะ ได้รับ	หน่วยงานที่ รับผิดชอบ
				๒๕๕๙ (บาท)	๒๕๖๐ (บาท)	๒๕๖๑ (บาท)			
๑๓	โครงการขุดลอกขุดลอก สระ หนองสระแก (หนองไผ่เดิม) หมู่ ๗ บ้านบุตาตอง	เพื่อเพิ่มปริมาตร กักเก็บน้ำ	ทำการขุดลอกแหล่งน้ำ พื้นที่ ๕ ไร่ ขุดลึก ๕ เมตร พร้อมวางท่อ คสล. ๒ จุด	-	๑,๐๐๐,๐๐๐ (อบต.)	-	แหล่งน้ำ สาธารณะที่ ได้รับการ ปรับปรุง	ชุมชนมีน้ำเพื่อ การเกษตรและ อุปโภคบริโภค	กองช่าง
๑๔	โครงการขุดลอกแหล่งน้ำ (หนอง อีกุ้ง) หมู่ ๘ บ้านนาใหญ่พัฒนา	เพื่อเพิ่มปริมาตร กักเก็บน้ำ	ทำการขุดลอกเพิ่มปริมาณความจุ ของสระน้ำ นำดินที่ขุดมาถมเป็น คันดินล้อมรอบสระ กั้นวางท่อ ระบายน้ำ ตามแบบแปลนที่ อบต. นากลางกำหนด	-	๓๐๐,๐๐๐ (อบต.)	-	แหล่งน้ำ สาธารณะที่ ได้รับการ ปรับปรุง	ชุมชนมีน้ำเพื่อ การเกษตรและ อุปโภคบริโภค	กองช่าง
๑๕	โครงการขุดลอกแหง หมู่ ๕ บ้านนากลาง	เพื่อเพิ่มปริมาตร กักเก็บน้ำ	ทำการขุดลอกเพิ่มปริมาณความจุ ของสระน้ำ นำดินที่ขุดมาถมเป็น คันดินล้อมรอบสระ พร้อมวางท่อ ระบายน้ำ ตามแบบที่ อบต. นากลางกำหนด	-	๔๐๐,๐๐๐ (อบต.)	-	แหล่งน้ำ สาธารณะที่ ได้รับการ ปรับปรุง	ชุมชนมีน้ำเพื่อ การเกษตรและ อุปโภคบริโภค	กองช่าง

ยุทธศาสตร์จังหวัดที่ ๕ พัฒนาศักยภาพการธรรมชาติและสิ่งแวดล้อม และการบริหารจัดการน้ำอย่างบูรณาการ

- ยุทธศาสตร์การพัฒนาของ อปท. ในเขตจังหวัดที่ ๖ ด้านการพัฒนาโครงสร้างพื้นฐาน

๓. ยุทธศาสตร์การพัฒนาโครงสร้างพื้นฐาน การคมนาคม และการขนส่ง

๓.๓ แนวทางการบริหารจัดการน้ำ ปรับปรุง และฟื้นฟูแหล่งน้ำเพื่อการอุปโภคบริโภคอย่างเป็นระบบ

ที่	โครงการ	วัตถุประสงค์	เป้าหมาย (ผลผลิตโครงการ)	งบประมาณและที่มา			ตัวชี้วัด (KPI)	ผลที่คาดว่าจะ ได้รับ	หน่วยงานที่ รับผิดชอบ
				๒๕๕๙ (บาท)	๒๕๖๐ (บาท)	๒๕๖๑ (บาท)			
๑๖	โครงการขุดลอกคลองมะข่า - แนวเขตวัด	เพื่อระบายน้ำออก จากบ้านครัวเรือน ไม่ให้ท่วมขัง	ขุดลอก พร้อมทำท่อระบายน้ำ ลอดถนน คสล. ที่บู่ทับคลอง บางส่วน ตามแบบแปลนที่ อบต. นากลางกำหนด	-	-	๓๐๐,๐๐๐ (อบต.)	แหล่งน้ำ สาธารณะที่ ได้ปรับปรุง	ชุมชนมีน้ำเพื่อ การเกษตรและ อุปโภคบริโภค	กองช่าง
๑๗	โครงการขุดลอกแหล่งน้ำ (สระป่าช้าห้วยวัด) หมู่ ๒ บ้านนาใหญ่	เพื่อเพิ่มปริมาตร กักเก็บน้ำ	ทำการขุดลอกเพิ่มปริมาณความจุ ของสระน้ำ นำดินที่ขุดมาถมเป็น คันดินล้อมรอบสระ พร้อมวางท่อ ระบายน้ำ ตามแบบแปลนที่ อบต. นากลางกำหนด	-	-	๕๐๐,๐๐๐ (อบต.)	แหล่งน้ำ สาธารณะที่ ได้รับการ ปรับปรุง	ชุมชนมีน้ำเพื่อ การเกษตรและ อุปโภคบริโภค	กองช่าง
๑๘	โครงการขุดลอกแหล่งน้ำ (สระใต้ อ่าง) หมู่ ๗ บ้านบุตาต้อง	เพื่อเพิ่มปริมาตร กักเก็บน้ำ	ทำการขุดลอกแหล่งน้ำ พื้นที่ ๑๕ ไร่ ขุดลึก ๘ เมตร พร้อมวางท่อ คสล.	-	-	๔๐๐,๐๐๐ (อบต.)	แหล่งน้ำ สาธารณะที่ ได้รับการ ปรับปรุง	ชุมชนมีน้ำเพื่อ การเกษตรและ อุปโภคบริโภค	กองช่าง

ยุทธศาสตร์จังหวัดที่ ๕ พัฒนาศักยภาพการธรรมชาติและสิ่งแวดล้อม และการบริหารจัดการน้ำอย่างบูรณาการ

- ยุทธศาสตร์การพัฒนาของ อปท. ในเขตจังหวัดที่ ๖ ด้านการพัฒนาโครงสร้างพื้นฐาน

๓. ยุทธศาสตร์การพัฒนาโครงสร้างพื้นฐาน การคมนาคม และการขนส่ง

๓.๓ แนวทางการบริหารจัดการน้ำ ปรับปรุง และฟื้นฟูแหล่งน้ำเพื่อการอุปโภคบริโภคอย่างเป็นระบบ

ที่	โครงการ	วัตถุประสงค์	เป้าหมาย (ผลผลิตโครงการ)	งบประมาณและที่มา			ตัวชี้วัด (KPI)	ผลที่คาดว่าจะ ได้รับ	หน่วยงานที่ รับผิดชอบ
				๒๕๕๙ (บาท)	๒๕๖๐ (บาท)	๒๕๖๑ (บาท)			
๑๙	โครงการขุดลอกแหล่งน้ำ (สระแปดหมื่นติดทางรถไฟ ฝั่งสลักไถ) หมู่ ๘ บ้านนากลางสามัคคี	เพื่อเพิ่มปริมาณกักเก็บน้ำ	ทำการขุดลอกเพิ่มประมาตความจุของสระน้ำ นำดินที่ขุดมาถมเป็นคันดินล้อมรอบสระ พร้อมปรับภูมิทัศน์บริเวณรอบสระน้ำ ตามแบบแปลนที่ อบต.นากลางกำหนด	-	-	๓๐๐,๐๐๐ (อบต.)	แหล่งน้ำสาธารณะที่ได้ปรับปรุง	ชุมชนมีน้ำเพื่อการเกษตรและอุปโภคบริโภค	กองช่าง
๒๐	ก่อสร้างประตูเปิด-ปิดน้ำ	เพื่อเพิ่มปริมาณกักเก็บน้ำ	ทำการขุดลอก ก่อสร้างประตูเปิด-ปิดน้ำคลองท่าบ่าง ตามแบบที่ อบต.นากลางกำหนด	-	-	๒๐๐,๐๐๐ (อบต.)	แหล่งน้ำสาธารณะที่ได้รับการปรับปรุง	ชุมชนมีน้ำเพื่อการเกษตรและอุปโภคบริโภค	กองช่าง
๒๑	ฝายน้ำล้นกักเก็บน้ำ	เพื่อเพิ่มปริมาณกักเก็บน้ำ	ทำการก่อสร้างปรับปรุงฝายน้ำล้น ๑) ฝายนาตาซอน หมู่ ๘ ๒) ก่อสร้างฝายหลวง หมู่ ๖ ๓) ฝายคลองใต้ท่าบ่าง หมู่ ๖ ๔) ฝายประชาอาสา หมู่ ๖ ๕) ก่อสร้างฝาย หมู่ ๓	-	-	๔๐๐,๐๐๐ (อบต.)	แหล่งน้ำสาธารณะที่ได้รับการปรับปรุง	ชุมชนมีน้ำเพื่อการเกษตรและอุปโภคบริโภค	กองช่าง

**รายละเอียดโครงการพัฒนา
แผนพัฒนาสามปี (พ.ศ.๒๕๕๘ ถึง พ.ศ. ๒๕๖๐)
องค์การบริหารส่วนตำบลนากลาง**

ยุทธศาสตร์จังหวัดที่ ๕ พัฒนาทรัพยากรธรรมชาติและสิ่งแวดล้อม และการบริหารจัดการน้ำอย่างบูรณาการ

- ยุทธศาสตร์การพัฒนาของ อปท.ในเขตจังหวัดที่ ๑๐ ด้านการอนุรักษ์ทรัพยากรธรรมชาติและสิ่งแวดล้อม

๔. ยุทธศาสตร์การอนุรักษ์ทรัพยากรธรรมชาติและสิ่งแวดล้อมให้เกิดความสมดุลอย่างยั่งยืน

๔.๑ แนวทางการเพิ่มประสิทธิภาพการจัดการขยะมูลฝอย สิ่งปฏิกูลและน้ำเสีย

ที่	โครงการ	วัตถุประสงค์	เป้าหมาย (ผลผลิตโครงการ)	งบประมาณและที่มา			ตัวชี้วัด (KPI)	ผลที่คาดว่าจะ ได้รับ	หน่วยงานที่ รับผิดชอบ
				๒๕๕๙ (บาท)	๒๕๖๐ (บาท)	๒๕๖๑ (บาท)			
๑	โครงการการสร้างกระบวนการมีส่วนร่วมลดปริมาณขยะในชุมชน (reuse /reduce/recycle)	ประชาชนรู้จักแยกขยะ และการนำกลับมาใช้ประโยชน์	อบรมการคัดแยกขยะ สนับสนุนให้ครัวเรือนสามารถลดปริมาณขยะในแต่ละวันได้	๔๐,๐๐๐ (อบต.)	๔๐,๐๐๐ (อบต.)	๔๐,๐๐๐ (อบต.)	ปริมาณขยะในชุมชนที่ลดลง	ชุมชนสะอาดปราศจากมลภาวะ	ส่วน สาธารณสุข
๒	สนับสนุนการจัดการศูนย์กำจัดขยะปลอดมลพิษอำเภอสูงเนิน	เพื่อการกำจัดขยะมูลฝอยที่ปลอดภัย ถูกสุขอนามัยและยั่งยืน	สนับสนุนศูนย์จัดการขยะเทศบาลตำบลสูงเนิน (เตาเผาขยะ แบบปลอดมลพิษ) เพื่อรองรับการกำจัดขยะ ของ อบต.นากลาง ปริมาณไม่น้อยกว่า ๑๐ ตัน/วัน	๑๐๐,๐๐๐ (อบต.)	๑๐๐,๐๐๐ (อบต.)	๑๐๐,๐๐๐ (อบต.)	ปริมาณขยะในชุมชนที่ลดลง	ชุมชนสะอาดปราศจากมลภาวะ	ส่วน สาธารณสุข

ยุทธศาสตร์จังหวัดที่ ๕ พัฒนาทรัพยากรธรรมชาติและสิ่งแวดล้อม และการบริหารจัดการน้ำอย่างบูรณาการ

- ยุทธศาสตร์การพัฒนาของ อปท. ในเขตจังหวัดที่ ๑๐ ด้านการอนุรักษ์ทรัพยากรธรรมชาติและสิ่งแวดล้อม

๔. ยุทธศาสตร์การอนุรักษ์ทรัพยากรธรรมชาติและสิ่งแวดล้อมให้เกิดความสมดุลอย่างยั่งยืน

๔.๑ แนวทางการเพิ่มประสิทธิภาพการจัดการขยะมูลฝอย สิ่งปฏิกูลและน้ำเสีย

ที่	โครงการ	วัตถุประสงค์	เป้าหมาย (ผลผลิตโครงการ)	งบประมาณและที่มา			ตัวชี้วัด (KPI)	ผลที่คาดว่าจะ ได้รับ	หน่วยงานที่ รับผิดชอบ
				๒๕๕๙ (บาท)	๒๕๖๐ (บาท)	๒๕๖๑ (บาท)			
๓	จัดซื้อรถยนต์บรรทุกขยะ	เพิ่มประสิทธิภาพและสมรรถภาพในการปฏิบัติงาน จัดเก็บขยะสิ่งปฏิกูลมูลฝอย	รถยนต์บรรทุกขยะมูลฝอย ขนาด ๖ ตัน ๖ ล้อ เครื่องยนต์ดีเซล มีขนาดความจุไม่น้อยกว่า ๑๐ ลูกบาศก์เมตร น้ำหนักของรถรวม น้ำหนักบรรทุกไม่ต่ำกว่า ๑๒,๐๐๐ กิโลกรัม จำนวน ๑ คัน	๒,๓๐๐,๐๐๐ (อบต.)	-	-	ปริมาณขยะในชุมชนที่ลดลง	ชุมชนสะอาดปราศจากมลภาวะ	ส่วน สาธารณสุข
๔	โครงการก่อสร้างสถานีบำบัดน้ำเสียชุมชน	จัดหาที่ดินสำหรับสร้างศูนย์บำบัดน้ำเสียจากชุมชน	ทำการก่อสร้างระบบบำบัดน้ำเสียตามตามมาตรฐานด้านสุขอนามัยและตามแบบแปลนที่ อบต. นากลางกำหนด	-	-	๓,๐๐๐,๐๐๐ (อบต.)	ปริมาณน้ำเสียในชุมชนที่ลดลง	ชุมชนสะอาดปราศจากมลภาวะ	ส่วน สาธารณสุข

ยุทธศาสตร์จังหวัดที่ ๕ พัฒนาทรัพยากรธรรมชาติและสิ่งแวดล้อม และการบริหารจัดการน้ำอย่างบูรณาการ

- ยุทธศาสตร์การพัฒนาของ อปท. ในเขตจังหวัดที่ ๑๐ ด้านการอนุรักษ์ทรัพยากรธรรมชาติและสิ่งแวดล้อม

๔. ยุทธศาสตร์การอนุรักษ์ทรัพยากรธรรมชาติและสิ่งแวดล้อมให้เกิดความสมดุลอย่างยั่งยืน

๔.๒ แนวทางการอนุรักษ์ฟื้นฟู เพื่อสร้างความมั่นคงของทรัพยากรธรรมชาติและสิ่งแวดล้อม

ที่	โครงการ	วัตถุประสงค์	เป้าหมาย (ผลผลิตโครงการ)	งบประมาณและที่มา			ตัวชี้วัด (KPI)	ผลที่คาดว่าจะ ได้รับ	หน่วยงานที่ รับผิดชอบ
				๒๕๕๙ (บาท)	๒๕๖๐ (บาท)	๒๕๖๑ (บาท)			
๑	โครงการปลูกป่าเฉลิมพระเกียรติ	เพื่อส่งเสริมการปลูกป่าอนุรักษ์ดินและน้ำตามพระราชดำริของสมเด็จพระบรมราชินีนาถ	จัดกิจกรรมให้ประชาชน เยาวชน หรือองค์กรเอกชน ร่วมกันปลูกต้นไม้ในที่สาธารณะ/ป่าชุมชนอย่างน้อยปีละ ๑ ต้น	๒๐,๐๐๐ (อบต.)	๒๐,๐๐๐ (อบต.)	๒๐,๐๐๐ (อบต.)	พื้นที่ป่าที่เพิ่มขึ้น	มีพื้นที่ป่าชุมชนที่ประชาชนสามารถใช้ประโยชน์ได้	สำนักปลัด
๒	โครงการร่วมพลังใจรักโลก รักษ์และสิ่งแวดล้อม	เพื่อการรณรงค์ส่งเสริมการรักษาสิ่งแวดล้อมของชุมชน	๑. กิจกรรมการประหยัดพลังงานไฟฟ้า และน้ำมันเชื้อเพลิงของอบต. นากลาง ๒. เยาวชนเข้าร่วมโครงการส่งเสริมการเรียนรู้และการป้องกันปัญหาสภาวะโลกร้อน ๓. ประชาชนได้รับข่าวสารเรื่องสภาวะโลกร้อน	๕๐,๐๐๐ (อบต.)	๕๐,๐๐๐ (อบต.)	๕๐,๐๐๐ (อบต.)	ปริมาณการใช้พลังงานที่ลดลง	ประชาชนมีการใช้พลังงานที่เหมาะสม มีความตระหนักถึงปัญหาสภาวะโลกร้อน	ส่วน สาธารณสุข

ยุทธศาสตร์จังหวัดที่ ๕ พัฒนาทรัพยากรธรรมชาติและสิ่งแวดล้อม และการบริหารจัดการน้ำอย่างบูรณาการ

- ยุทธศาสตร์การพัฒนาของ อปท. ในเขตจังหวัดที่ ๑๐ ด้านการอนุรักษ์ทรัพยากรธรรมชาติและสิ่งแวดล้อม

๔. ยุทธศาสตร์การอนุรักษ์ทรัพยากรธรรมชาติและสิ่งแวดล้อมให้เกิดความสมดุลอย่างยั่งยืน

๔.๒ แนวทางการอนุรักษ์ ฟื้นฟู เพื่อสร้างความมั่นคงของทรัพยากรธรรมชาติและสิ่งแวดล้อม

ที่	โครงการ	วัตถุประสงค์	เป้าหมาย (ผลผลิตโครงการ)	งบประมาณและที่มา			ตัวชี้วัด (KPI)	ผลที่คาดว่าจะ ได้รับ	หน่วยงานที่ รับผิดชอบ
				๒๕๕๙ (บาท)	๒๕๖๐ (บาท)	๒๕๖๑ (บาท)			
๓	โครงการปรับปรุงบำรุงต้นไม้พื้นฟู ธรรมชาติ	เพื่อส่งเสริมการ ติดตามผลการ ปลูกป่าให้ต้นไม้มี การเจริญเติบโต	จัดกิจกรรมให้ประชาชน เยาวชน หรือองค์กรเอกชน ร่วมกันดูแล รักษาบำรุงต้นไม้ที่ปลูกไว้ในที่ สาธารณะ ให้อยู่รอดเจริญเติบโต ไม่น้อยกว่าร้อยละ ๖๐	๔๐,๐๐๐ (อบต.)	๔๐,๐๐๐ (อบต.)	๔๐,๐๐๐ (อบต.)	พื้นที่ป่าที่ เพิ่มขึ้น	มีพื้นที่ป่าชุมชนที่ ประชาชนสามารถใช้ประโยชน์ได้	สำนักงาน ปลัด
๔	โครงการส่งเสริมการมีส่วนร่วม การอนุรักษ์ทรัพยากรธรรมชาติและ สิ่งแวดล้อม	เพื่อเฝ้าระวัง ปัญหามลพิษ สิ่งแวดล้อมใน ชุมชน	จัดกิจกรรมรณรงค์ส่งเสริมให้ ประชาชนทุกหมู่บ้าน/ชุมชน มี ส่วนร่วมในการแก้ไข/ป้องกัน ปัญหาสิ่งแวดล้อมเป็นพิษ	๕๐,๐๐๐ (อบต.)	๕๐,๐๐๐ (อบต.)	๕๐,๐๐๐ (อบต.)	ชุมชนที่ไม่มี ปัญหา สิ่งแวดล้อม	ชุมชนสามารถ จัดการปัญหา สิ่งแวดล้อมได้ด้วย การพึ่งพาตนเอง	สำนักงาน ปลัด

รายละเอียดโครงการพัฒนา
แผนพัฒนาสามปี (พ.ศ.๒๕๕๘ ถึง พ.ศ. ๒๕๖๐)
องค์การบริหารส่วนตำบลนากลาง

ยุทธศาสตร์จังหวัดที่ ๔ พัฒนาสังคมคุณภาพที่ทั่วถึงและยั่งยืนเพื่อสู่การเป็นเมืองน่าอยู่

- ยุทธศาสตร์การพัฒนาของ อปท.ในเขตจังหวัดที่ ๗ ด้านการพัฒนาการท่องเที่ยว ศาสนา วัฒนธรรม ประเพณีและกีฬา

๕. ยุทธศาสตร์การสร้างความมั่นคงของสังคมและความเข้มแข็งของชุมชน

๕.๑ แนวทางการปกป้องสถาบันสำคัญของชาติและเสริมสร้างความรู้รักสามัคคีภายในท้องถิ่น

ที่	โครงการ	วัตถุประสงค์	เป้าหมาย (ผลผลิตโครงการ)	งบประมาณและที่มา			ตัวชี้วัด (KPI)	ผลที่คาดว่าจะ ได้รับ	หน่วยงานที่ รับผิดชอบ
				๒๕๕๘ (บาท)	๒๕๖๐ (บาท)	๒๕๖๑ (บาท)			
๑	โครงการงานพิธีวันเฉลิมพระชนมพรรษา ๕ ธันวาคม มหาราช	๑. เพื่อแสดงความจงรักภักดีต่อพระบาทสมเด็จพระเจ้าอยู่หัวฯ ๒. เผยแพร่พระราชกรณียกิจให้ประชาชนได้รับรู้ อย่างทั่วถึง	จัดงานพิธีเฉลิมพระชนมพรรษา ๕ ธันวาคม มหาราช การถวายพานพุ่มเฉลิมพระเกียรติ ร่วมกับวัดเอกชนและประชาชนทั่วไปในท้องถิ่น	๕๐,๐๐๐ (อบต.)	๕๐,๐๐๐ (อบต.)	๕๐,๐๐๐ (อบต.)	ประชาชนที่เข้าร่วมกิจกรรม	ประชาชนร่วมสืบสานพระพุทธธรรมพร้อมน้อมนำพระราชดำรัส	สำนักงานปลัด

ยุทธศาสตร์จังหวัดที่ ๔ พัฒนาสังคมคุณภาพที่ทั่วถึงและยั่งยืนเพื่อสู่การเป็นเมืองน่าอยู่

- ยุทธศาสตร์การพัฒนาของ อปท. ในเขตจังหวัดที่ ๗ ด้านการพัฒนาการท่องเที่ยว ศาสนา วัฒนธรรม ประเพณีและกีฬา

๕. ยุทธศาสตร์การสร้างควมมั่นคงของสังคมและความเข้มแข็งของชุมชน

๕.๑ แนวทางการปกป้องสถาบันสำคัญของชาติและเสริมสร้างความรู้รักสามัคคีภายในท้องถิ่น

ที่	โครงการ	วัตถุประสงค์	เป้าหมาย (ผลผลิตโครงการ)	งบประมาณและที่มา			ตัวชี้วัด (KPI)	ผลที่คาดว่าจะ ได้รับ	หน่วยงานที่ รับผิดชอบ
				๒๕๕๙ (บาท)	๒๕๖๐ (บาท)	๒๕๖๑ (บาท)			
๒	โครงการงานพิธีวันเฉลิมพระชนมพรรษา ๑๒ สิงหาคม มหาราชินี	๑. เพื่อแสดงความจงรักภักดีต่อสมเด็จพระบรมราชินีนาถ ๒. เผยแพร่พระราชกรณียกิจให้ประชาชนได้รับรู้	จัดงานพิธีเฉลิมพระชนมพรรษา ๑๒ สิงหาคม มหาราชินีและวันแม่แห่งชาติ การถวายพานพุ่มเฉลิมพระเกียรติ ร่วมกับวัด เอกชนและประชาชนทั่วไปในท้องถิ่น	๕๐,๐๐๐ (อบต.)	๕๐,๐๐๐ (อบต.)	๕๐,๐๐๐ (อบต.)	ประชาชนที่เข้าร่วมกิจกรรม	ประชาชนร่วมสืบสานพระพุทธธรรมพร้อมน้อมนำพระราชเสาวนีย์	สำนักงาน ปลัด
๓	โครงการงานรัฐพิธีต่างๆ	เพื่อแสดงพลังความรู้รักสามัคคีภักดีต่อชาติศาสนาพระมหากษัตริย์	๑. สนับสนุนหน่วยงานราชการอื่นๆ จัดงานรัฐพิธีที่สำคัญของชาติ ๒. จัดรัฐพิธีที่สำคัญร่วมกับเอกชนประชาชนในพื้นที่ตำบลนากลาง	๒๐,๐๐๐ (อบต.)	๒๐,๐๐๐ (อบต.)	๒๐,๐๐๐ (อบต.)	ประชาชนที่เข้าร่วมกิจกรรม	ชุมชนมีความสามัคคีปรองดองแตกต่างแต่ไม่แตกแยก	สำนักงาน ปลัด

ยุทธศาสตร์จังหวัดที่ ๔ พัฒนาสังคมคุณภาพที่ทั่วถึงและยั่งยืนเพื่อสู่การเป็นเมืองน่าอยู่

- ยุทธศาสตร์การพัฒนาของ อปท. ในเขตจังหวัดที่ ๗ ด้านการพัฒนาการท่องเที่ยว ศาสนา วัฒนธรรม ประเพณีและกีฬา

๕. ยุทธศาสตร์การสร้างความมั่นคงของสังคมและความเข้มแข็งของชุมชน

๕.๑ แนวทางการปกป้องสถาบันสำคัญของชาติและเสริมสร้างความรู้รักสามัคคีภายในท้องถิ่น

ที่	โครงการ	วัตถุประสงค์	เป้าหมาย (ผลผลิตโครงการ)	งบประมาณและที่มา			ตัวชี้วัด (KPI)	ผลที่คาดว่าจะ ได้รับ	หน่วยงานที่ รับผิดชอบ
				๒๕๕๙ (บาท)	๒๕๖๐ (บาท)	๒๕๖๑ (บาท)			
๔	โครงการรวมพลังสร้างความสามัคคีปรองดองและปกป้องสถาบัน	เพื่อส่งเสริมกิจกรรมสร้างความสามัคคีปรองดองในชุมชน ก่อความจงรักภักดีต่อสถาบันสำคัญของชาติ	๑. สนับสนุนหน่วยงานราชการอื่นๆ จัดงานกิจกรรมส่งเสริมความรู้รักสามัคคีและสร้างความตระหนักในสถาบันสำคัญของชาติ ๒. จัดกิจกรรมการความสามัคคีปรองดองและปกป้องสถาบันร่วมกับเอกชน ประชาชนทั่วไปในพื้นที่ตำบลนากลาง	๔๐,๐๐๐ (อบต.)	๔๐,๐๐๐ (อบต.)	๔๐,๐๐๐ (อบต.)	ประชาชนที่เข้าร่วมกิจกรรม	๑. หน่วยงานราชการและองค์กรต่างๆ มีความรู้รักสามัคคี ๒. ชุมชนมีความสามัคคีปรองดองแตกต่างแต่ไม่แตกแยก	สำนักงานปลัด
๕	โครงการก่อสร้างซุ้มเฉลิมพระเกียรติพระบาทสมเด็จพระเจ้าอยู่หัว และสมเด็จพระบรมราชินีนาถ	เพื่อส่งเสริมกิจกรรมสร้างความสามัคคีปรองดองในชุมชน ก่อความจงรักภักดีต่อสถาบันสำคัญของชาติ	ก่อสร้างซุ้มเฉลิมพระเกียรติ แบบซุ้มโค้ง คลุมถนน ความกว้าง ๑๕.๐๐ เมตร สูง ๕.๐๐ เมตร ยอดสูง ๑๐.๐๐ เมตร ฐานรากตอกเสาเข็ม (แบบมาตรฐานกรมโยธาธิการและผังเมือง) จำนวน ๑ ซุ้ม	๑,๘๐๐,๐๐๐ (อบต.)			ประชาชนที่เข้าร่วมกิจกรรม	ประชาชนจงรักภักดี มีความสามัคคีปรองดองในชุมชน	สำนักงานปลัด

ยุทธศาสตร์จังหวัดที่ ๔ พัฒนาสังคมคุณภาพที่ทั่วถึงและยั่งยืนเพื่อสู่การเป็นเมืองน่าอยู่

- ยุทธศาสตร์การพัฒนาของ อปท. ในเขตจังหวัดที่ ๗ ด้านการพัฒนาการท่องเที่ยว ศาสนา วัฒนธรรม ประเพณีและกีฬา

๕. ยุทธศาสตร์การสร้างความมั่นคงของสังคมและความเข้มแข็งของชุมชน

๕.๒ แนวทางการส่งเสริมศาสนา ศิลปวัฒนธรรม ประเพณีและภูมิปัญญาท้องถิ่น

ที่	โครงการ	วัตถุประสงค์	เป้าหมาย (ผลผลิตโครงการ)	งบประมาณและที่มา			ตัวชี้วัด (KPI)	ผลที่คาดว่าจะ ได้รับ	หน่วยงานที่ รับผิดชอบ
				๒๕๕๙ (บาท)	๒๕๖๐ (บาท)	๒๕๖๑ (บาท)			
๑	โครงการปฏิบัติธรรมเฉลิมพระเกียรติ	๑. เพื่อแสดงความจงรักภักดีต่อพระบาทสมเด็จพระเจ้าอยู่หัว ๒. เพื่อส่งเสริมการปฏิบัติธรรมตามแนวทางพุทธศาสนา	กิจกรรมปฏิบัติธรรมของพุทธศาสนิกชนชาวตำบลนากลางและอำเภอสูงเนิน เป็นระยะเวลา ๕ วัน ณ วัดนาใหญ่ เนื่องในวโรกาสเฉลิมพระชนมพรรษา ๕ ธันวาคม มหาราช	๕๐,๐๐๐ (อบต.)	๕๐,๐๐๐ (อบต.)	๕๐,๐๐๐ (อบต.)	กิจกรรมทางศาสนาที่ได้รับการส่งเสริม	ประชาชน และเยาวชน ร่วมสืบทอดประเพณีทางพุทธศาสนา นำไปใช้ในชีวิตรประจำวัน	ส่วนการศึกษา
๒	โครงการงานประเพณีแห่เทียนเข้าพรรษา	๑. เพื่อการอนุรักษ์ประเพณีท้องถิ่นอันดีงาม ๒. เพื่อทนุบำรุงพุทธศาสนาให้อยู่คู่ชุมชนอย่างยั่งยืน	๑. จัดกิจกรรมขบวนแห่เทียนเข้าพรรษา ร่วมงานระดับอำเภอสูงเนิน ๒. นำถวายเทียนให้แก่พระภิกษุสงฆ์ทุกวัดในพื้นที่ตำบลนากลาง	๕๐,๐๐๐ (อบต.)	๕๐,๐๐๐ (อบต.)	๕๐,๐๐๐ (อบต.)	กิจกรรมทางศาสนาที่ได้รับการส่งเสริม	ประชาชน และเยาวชน ร่วมสืบทอดประเพณีทางพุทธศาสนา นำไปใช้ในชีวิตรประจำวัน	ส่วนการศึกษา

ยุทธศาสตร์จังหวัดที่ ๔ พัฒนาสังคมคุณภาพที่ทั่วถึงและยั่งยืนเพื่อสู่การเป็นเมืองน่าอยู่

- ยุทธศาสตร์การพัฒนาของ อปท.ในเขตจังหวัดที่ ๗ ด้านการพัฒนาการท่องเที่ยว ศาสนา วัฒนธรรม ประเพณีและกีฬา

๕. ยุทธศาสตร์การสร้างความมั่นคงของสังคมและความเข้มแข็งของชุมชน

๕.๒ แนวทางการส่งเสริมศาสนา ศิลปวัฒนธรรม ประเพณีและภูมิปัญญาท้องถิ่น

ที่	โครงการ	วัตถุประสงค์	เป้าหมาย (ผลผลิตโครงการ)	งบประมาณและที่มา			ตัวชี้วัด (KPI)	ผลที่คาดว่าจะ ได้รับ	หน่วยงานที่ รับผิดชอบ
				๒๕๕๙ (บาท)	๒๕๖๐ (บาท)	๒๕๖๑ (บาท)			
๓	โครงการจัดงานวันวิสาขบูชาโลก	๑. เพื่อการอนุรักษ์ประเพณีท้องถิ่นอันดีงาม ๒. เพื่อทนุบำรุงพุทธศาสนาให้อยู่คู่ชุมชนอย่างยั่งยืน	๑. จัดกิจกรรมขบวนแห่วันวิสาขบูชา ร่วมงาน ณ อำเภอสูงเนิน ๒. ส่งเสริมการจัดประเพณีทำบุญตักบาตร เข้าวัดฟังธรรม เวียนเทียน ในทุกวัดภายในตำบลนากลาง	๕๐,๐๐๐ (อบต.)	๕๐,๐๐๐ (อบต.)	๕๐,๐๐๐ (อบต.)	กิจกรรมทางศาสนาที่ได้รับการส่งเสริม	ประชาชน และเยาวชน ร่วมสืบทอดประเพณีทางพุทธศาสนา นำไปใช้ในวิถีประจำวัน	ส่วน การศึกษา
๔	โครงการงานประเพณีกินเขาค้าของอำเภอสูงเนิน	ประชาสัมพันธ์แหล่งท่องเที่ยวโบราณสถานของอำเภอ	๑. จัดซุ้มแสดงสินค้า/บริการของตำบลนากลาง ๒. ส่งเสริมกิจกรรมการท่องเที่ยวทางวัฒนธรรมในพื้นที่อำเภอสูงเนิน	๕๐,๐๐๐ (อบต.)	๕๐,๐๐๐ (อบต.)	๕๐,๐๐๐ (อบต.)	ประเพณีท้องถิ่นที่ได้รับการส่งเสริม	สืบสานประเพณีท้องถิ่นสู่คนรุ่นหลัง	ส่วน การศึกษา
๕	โครงการสืบสานประเพณีลอยกระทง	เพื่อจัดกิจกรรมส่งเสริมประเพณีลอยกระทงเพื่อการท่องเที่ยว	๑. จัดขบวนรถแห่กระทงประดิษฐ์ที่สร้างสรรค์สวยงามร่วมประกวดระดับอำเภอ ๒. จัดกิจกรรมการท่องเที่ยวทางประเพณี วัฒนธรรมในพื้นที่	๕๐,๐๐๐ (อบต.)	๕๐,๐๐๐ (อบต.)	๕๐,๐๐๐ (อบต.)	ประเพณีท้องถิ่นที่ได้รับการส่งเสริม	สืบสานประเพณีท้องถิ่นสู่คนรุ่นหลัง	ส่วน การศึกษา

ยุทธศาสตร์จังหวัดที่ ๔ พัฒนาสังคมคุณภาพที่ทั่วถึงและยั่งยืนเพื่อสู่การเป็นเมืองน่าอยู่

- ยุทธศาสตร์การพัฒนาของ อปท.ในเขตจังหวัดที่ ๗ ด้านการพัฒนาการท่องเที่ยว ศาสนา วัฒนธรรม ประเพณีและกีฬา

๕. ยุทธศาสตร์การสร้างความมั่นคงของสังคมและความเข้มแข็งของชุมชน

๕.๒ แนวทางการส่งเสริมศาสนา ศิลปวัฒนธรรม ประเพณีและภูมิปัญญาท้องถิ่น

ที่	โครงการ	วัตถุประสงค์	เป้าหมาย (ผลผลิตโครงการ)	งบประมาณและที่มา			ตัวชี้วัด (KPI)	ผลที่คาดว่าจะ ได้รับ	หน่วยงานที่ รับผิดชอบ
				๒๕๕๙ (บาท)	๒๕๖๐ (บาท)	๒๕๖๑ (บาท)			
๖	โครงการส่งเสริมการปฏิบัติธรรม (วัดบ้านห้วยตะคร้อ)	๑. เพื่อส่งเสริม การปฏิบัติธรรม ตามแนวทางพุทธ ศาสนา	ส่งเสริมการจัดกิจกรรมปฏิบัติ ธรรมของพุทธศาสนิกชน ชาวบ้าน ห้วยตะคร้อและพุทธศาสนิกชน ทั่วไป	๔๐,๐๐๐ (อบต.)	๔๐,๐๐๐ (อบต.)	๔๐,๐๐๐ (อบต.)	กิจกรรมทาง ศาสนาที่ ได้รับการ ส่งเสริม	ประชาชน และ เยาวชน ได้นำ หลักธรรมไปใช้ใน ชีวิตประจำวัน	ส่วน การศึกษา
๗	โครงการงานพิธีบวงสรวงยาโม	เพื่อจัดงานพิธี รำลึกวีรกรรมท้าว สุรนารี(ยาโม)	จัดงานพิธีทางพุทธศาสนา พิธี พราหมณ์ และการรำบวงสรวง ถวายยาโม ภายในชุมชนเป็น ประจำทุกปี	๓๐,๐๐๐ (อบต.)	๓๐,๐๐๐ (อบต.)	๓๐,๐๐๐ (อบต.)	ประเพณี ท้องถิ่นที่ ได้รับการ ส่งเสริม	สืบสานประเพณี ท้องถิ่นสู่คนรุ่น หลัง	ส่วน การศึกษา

ยุทธศาสตร์จังหวัดที่ ๖ ส่งเสริมการปกครองระบอบประชาธิปไตยและความมั่นคงของบ้านเมือง

- ยุทธศาสตร์การพัฒนาของ อปท. ในเขตจังหวัดที่ ๗ ด้านการรักษาความปลอดภัยในชีวิตและทรัพย์สิน

๕. ยุทธศาสตร์การสร้างความปลอดภัยของสังคมและความเข้มแข็งของชุมชน

๕.๓ แนวทางการป้องกันและบรรเทาสาธารณภัย การจัดการภัยพิบัติและการลดอุบัติเหตุการจราจร

ที่	โครงการ	วัตถุประสงค์	เป้าหมาย (ผลผลิตโครงการ)	งบประมาณและที่มา			ตัวชี้วัด (KPI)	ผลที่คาดว่าจะ ได้รับ	หน่วยงานที่ รับผิดชอบ
				๒๕๕๙ (บาท)	๒๕๖๐ (บาท)	๒๕๖๑ (บาท)			
๑	โครงการรณรงค์ป้องกันอุบัติเหตุ และตั้งจุดบริการประชาชน	เพื่อตั้งจุด/หน่วย บริการสำหรับผู้ใช้ รถใช้ถนนในช่วง เทศกาลวันปีใหม่ และสงกรานต์	ตั้งจุดบริการประชาชน ป้องกัน อุบัติเหตุที่เกิดในช่วงเทศกาลปีใหม่ และสงกรานต์ ในพื้นที่เขตตำบล นากลาง	๔๐,๐๐๐ (อบต.)	๔๐,๐๐๐ (อบต.)	๔๐,๐๐๐ (อบต.)	อุบัติเหตุทาง ถนนที่ลดลง	ประชาชนมีความ ปลอดภัยในการใช้ รถใช้ถนน	สำนักงาน ปลัด
๒	โครงการรณรงค์ฝึกรบมการขับ ขี่ปลอดภัย	เพื่อฝึกรบมการ ใช้ขับรถตามกฎหมาย จราจร ให้ชีวิต ปลอดภัย ไร้ อุบัติเหตุ	จัดฝึกรบมเชิงปฏิบัติการ การขับ ขี่รถยนต์ รถจักรยานยนต์ ให้ถูก กฎจราจร แก่เด็ก เยาวชนและ ประชาชนที่สนใจ	๓๐,๐๐๐ (อบต.)	๓๐,๐๐๐ (อบต.)	๓๐,๐๐๐ (อบต.)	อุบัติเหตุทาง ถนนที่ลดลง	ประชาชนมีความ ปลอดภัยในการใช้ รถใช้ถนน	สำนักงาน ปลัด
๓	โครงการฝึกรบม อปพร.	เพิ่มประสิทธิภาพ ผู้ปฏิบัติงาน ป้องกัน บรรเทาสา ธารณภัย	ฝึกรบมเพิ่มประสิทธิภาพงาน ป้องกันและบรรเทาสาธารณภัย เพิ่มเติม ของ อป.พร. อย่างน้อยปี ละจำนวน ๒๐ คน	๖๐,๐๐๐ (อบต.)	๖๐,๐๐๐ (อบต.)	๖๐,๐๐๐ (อบต.)	ประชาชนที่ ได้รับการ ช่วยเหลือ	ลดความสูญเสียทั้ง ด้านชีวิตและ ทรัพย์สิน จาก อุบัติเหตุ อุบัติภัย และสาธารณภัย	สำนักงาน ปลัด

ยุทธศาสตร์จังหวัดที่ ๖ ส่งเสริมการปกครองระบอบประชาธิปไตยและความมั่นคงของบ้านเมือง

- ยุทธศาสตร์การพัฒนาของ อปท. ในเขตจังหวัดที่ ๗ ด้านการรักษาความปลอดภัยในชีวิตและทรัพย์สิน

๕. ยุทธศาสตร์การสร้างความปลอดภัยของสังคมและความเข้มแข็งของชุมชน

๕.๓ แนวทางการป้องกันและบรรเทาสาธารณภัย การจัดการภัยพิบัติและการลดอุบัติเหตุการจราจร

ที่	โครงการ	วัตถุประสงค์	เป้าหมาย (ผลผลิตโครงการ)	งบประมาณและที่มา			ตัวชี้วัด (KPI)	ผลที่คาดว่าจะ ได้รับ	หน่วยงานที่ รับผิดชอบ
				๒๕๕๙ (บาท)	๒๕๖๐ (บาท)	๒๕๖๑ (บาท)			
๔	โครงการอบรมป้องกันอัคคีภัยเบื้องต้น	เพื่อป้องกันและช่วยเหลือผู้ประสบอัคคีภัย	ฝึกอบรมเพิ่มประสิทธิภาพงานป้องกันและบรรเทาอัคคีภัย สำหรับ อป.พร. เจ้าพนักงานและหน้าที่ อบต. และประชาชนทั่วไป อย่างน้อยปีละ ๑ ครั้ง	๔๐,๐๐๐ (อบต.)	๔๐,๐๐๐ (อบต.)	๔๐,๐๐๐ (อบต.)	ประชาชนที่ได้รับการช่วยเหลือ	ลดความสูญเสียทั้งด้านชีวิตและทรัพย์สินจากอัคคีภัยและสาธารณภัย	สำนักงาน ปลัด
๕	โครงการต่อเติมอาคารศูนย์อปพร.	เพิ่มประสิทธิภาพการปฏิบัติงานป้องกัน บรรเทาสาธารณภัย	ทำการก่อสร้างต่อเติมอาคาร ศูนย์อปพร. ขนาด ๕.๐๐ x ๘.๐๐ เมตร ตามแบบแปลนที่ อบต.นากลางกำหนด	๕๕๐,๐๐๐ (อบต.)	-	-	ประชาชนที่ได้รับการช่วยเหลือ	ลดความสูญเสียทั้งด้านชีวิตและทรัพย์สินจากอัคคีภัยและสาธารณภัย	สำนักงาน ปลัด
๖	โครงการจัดทำป้ายถนน(ตรอก / ซอย) หรือป้ายคร้วเรือน	เพื่อความเป็นระเบียบเรียบร้อยของชุมชน	ป้ายบอกชื่อถนน/บอกรทาง ป้ายชื่อคร้วเรือน ที่ชัดเจนสวยงาม ทุกคร้วเรือนในชุมชนได้ติดตั้งป้ายชื่อที่บ้านและเลขที่บ้าน	๑,๐๐๐,๐๐๐ (อบต.)	-	-	ประชาชนที่ได้รับการช่วยเหลือ	การช่วยเหลือบรรเทาอุบัติเหตุอุบัติภัยและสาธารณภัย ได้อย่างรวดเร็ว	สำนักงาน ปลัด

ยุทธศาสตร์จังหวัดที่ ๖ ส่งเสริมการปกครองระบอบประชาธิปไตยและความมั่นคงของบ้านเมือง

- ยุทธศาสตร์การพัฒนาของ อปท. ในเขตจังหวัดที่ ๗ ด้านการรักษาความปลอดภัยในชีวิตและทรัพย์สิน

๕. ยุทธศาสตร์การสร้าง ความมั่นคงของสังคมและความเข้มแข็งของชุมชน

๕.๓ แนวทางการป้องกันและบรรเทาสาธารณภัย การจัดการภัยพิบัติและการลดอุบัติเหตุการจราจร

ที่	โครงการ	วัตถุประสงค์	เป้าหมาย (ผลผลิตโครงการ)	งบประมาณและที่มา			ตัวชี้วัด (KPI)	ผลที่คาดว่าจะ ได้รับ	หน่วยงานที่ รับผิดชอบ
				๒๕๕๙ (บาท)	๒๕๖๐ (บาท)	๒๕๖๑ (บาท)			
๗	โครงการจัดซื้อรถบรรทุกน้ำ อเนกประสงค์	เพื่อช่วยเหลือผู้ ประสบอัคคีภัย และการน้ำอุปโภค บริโภคกรณีเกิดภัย แล้ง	จัดซื้อรถบรรทุกน้ำอเนกประสงค์ มีปริมาตรบรรจุน้ำได้ไม่น้อยกว่า ๖,๐๐๐ ลิตร น้ำหนักของรถรวม น้ำหนักบรรทุกไม่น้อยกว่า ๑๒,๐๐๐ กิโลกรัม จำนวน ๑ คัน	-	๒,๑๙๐,๐๐๐ (อบต)	-	ประชาชนที่ ได้รับการ ช่วยเหลือ	ลดความสูญเสียทั้ง ด้านชีวิตและ ทรัพย์สินจาก อัคคีภัยและ สาธารณภัย	สำนักงาน ปลัด

ยุทธศาสตร์จังหวัดที่ ๖ ส่งเสริมการปกครองระบอบประชาธิปไตยและความมั่นคงของบ้านเมือง

- ยุทธศาสตร์การพัฒนาของ อปท. ในเขตจังหวัดที่ ๗ ด้านการรักษาความปลอดภัยในชีวิตและทรัพย์สิน

๕. ยุทธศาสตร์การสร้าง ความมั่นคงของสังคมและความเข้มแข็งของชุมชน

๕.๔ แนวทางการป้องกันและแก้ไขปัญหาการแพร่ระบาดของยาเสพติด

ที่	โครงการ	วัตถุประสงค์	เป้าหมาย (ผลผลิตโครงการ)	งบประมาณและที่มา			ตัวชี้วัด (KPI)	ผลที่คาดว่าจะ ได้รับ	หน่วยงานที่ รับผิดชอบ
				๒๕๕๙ (บาท)	๒๕๖๐ (บาท)	๒๕๖๑ (บาท)			
๑	โครงการรณรงค์ป้องกันและแก้ไข ปัญหายาเสพติด	เพื่อสร้างภูมิ ด้านทานยาเสพติด ให้เด็กเยาวชน ประชาชนทั่วไป	จัดกรรมวันต่อต้านยาเสพติด จัดทำสื่อและเผยแพร่ ประชาสัมพันธ์ถึงพิษภัยและ อันตรายของยาเสพติด	๔๐,๐๐๐ (อบต.)	๔๐,๐๐๐ (อบต.)	๔๐,๐๐๐ (อบต.)	ผู้เสพ/ผู้ติด ยาเสพติดที่ ลดลง	ชุมชนมีภูมิคุ้มกัน ปัญหายาเสพติด ยาเสพติด	สำนักงาน ปลัด
๒	โครงการค่ายบำบัดฟื้นฟู ปรับเปลี่ยนพฤติกรรมผู้เสพ/ผู้ติด ยาเสพติด	เพื่อบำบัดรักษาผู้ ติด/ผู้เสพยาเสพ ติดให้คืนกลับสู่ ชุมชน	๑. นำผู้ติด /ผู้เสพยาเสพติดใน พื้นที่ตำบลนากลางสู่กระบวนการ บำบัดทั้งหมด ๒. นำกลุ่มเสี่ยงในพื้นที่ตำบล นากลางสู่กระบวนการปรับเปลี่ยน พฤติกรรม	๕๐,๐๐๐ (อบต./เงิน อุดหนุน)	๕๐,๐๐๐ (อบต./เงิน อุดหนุน)	๕๐,๐๐๐ (อบต./เงิน อุดหนุน)	ผู้เสพ/ผู้ติด ยาเสพติดที่ ลดลง	ชุมชนมีภูมิคุ้มกัน ปัญหายาเสพติด ยาเสพติด	สำนักงาน ปลัด

ยุทธศาสตร์จังหวัดที่ ๖ ส่งเสริมการปกครองระบอบประชาธิปไตยและความมั่นคงของบ้านเมือง

- ยุทธศาสตร์การพัฒนาของ อปท.ในเขตจังหวัดที่ ๗ ด้านการรักษาความปลอดภัยในชีวิตและทรัพย์สิน

๕. ยุทธศาสตร์การสร้างความมั่นคงของสังคมและความเข้มแข็งของชุมชน

๕.๔ แนวทางการป้องกันและแก้ไขปัญหาการแพร่ระบาดของยาเสพติด

ที่	โครงการ	วัตถุประสงค์	เป้าหมาย (ผลผลิตโครงการ)	งบประมาณและที่มา			ตัวชี้วัด (KPI)	ผลที่คาดว่าจะ ได้รับ	หน่วยงานที่ รับผิดชอบ
				๒๕๕๙ (บาท)	๒๕๖๐ (บาท)	๒๕๖๑ (บาท)			
๓	อุดหนุนโครงการสร้างภูมิคุ้มกันยาเสพติดเด็กนักเรียน	เพื่อให้เด็กมีกิจกรรมที่เหมาะสม ลดความเสี่ยงการข้องเกี่ยวกับยาเสพติด	นักเรียนทุกโรงเรียนได้มีกิจกรรมรณรงค์ ฝึกอบรม นิทรรศการ การป้องกันต่อต้านยาเสพติดในโรงเรียน จำนวน ๑ กิจกรรม/วัน	๔๐,๐๐๐ (อบต.)	๔๐,๐๐๐ (อบต.)	๔๐,๐๐๐ (อบต.)	ผู้เสพ/ผู้ติดยาเสพติดที่ลดลง	ชุมชนมีภูมิคุ้มกันปัญหาเสพติดยาเสพติด	สำนักงานปลัด
๔	โครงการติดตั้งกล้องโทรทัศน์วงจรปิด (CCTV)	เพื่อป้องกันการค้าขายสารเสพติดต้องห้ามและอาชญากรรมในชุมชน	ทำการติดตั้งระบบกล้องโทรทัศน์วงจรปิด (CCTV) ประกอบด้วย - กล้องโทรทัศน์วงจร แบบ IP - ชุดหุ้มกล้องสำหรับภายนอกอาคาร - เครื่องบันทึกภาพแบบดิจิตอล มีจุดติดตั้งไม่น้อยกว่า ๕ จุด	๑,๐๐๐,๐๐๐ (อบต.)	-	-	ผู้เสพ/ผู้ติดยาเสพติดที่ลดลง	ชุมชนมีภูมิคุ้มกันปัญหาเสพติดยาเสพติด	สำนักงานปลัด

ยุทธศาสตร์จังหวัดที่ ๔ พัฒนาสังคมคุณภาพที่ทั่วถึงและยั่งยืนเพื่อสู่การเป็นเมืองน่าอยู่

- ยุทธศาสตร์การพัฒนาของ อปท. ในเขตจังหวัดที่ ๗ ด้านการพัฒนาการท่องเที่ยว ศาสนา วัฒนธรรม ประเพณีและกีฬา

๕. ยุทธศาสตร์การสร้างความมั่นคงของสังคมและความเข้มแข็งของชุมชน

๕.๕ แนวทางการส่งเสริมการกีฬาระดับท้องถิ่นและการแข่งขันกีฬาเพื่อความสามัคคีระหว่างหน่วยงานหรือองค์กร

ที่	โครงการ	วัตถุประสงค์	เป้าหมาย (ผลผลิตโครงการ)	งบประมาณและที่มา			ตัวชี้วัด (KPI)	ผลที่คาดว่าจะ ได้รับ	หน่วยงานที่ รับผิดชอบ
				๒๕๕๙ (บาท)	๒๕๖๐ (บาท)	๒๕๖๑ (บาท)			
๑	โครงการแข่งขันกีฬานากลาง เกมส์	๑. ส่งเสริมการ ออกกำลังกายเพื่อ สุขภาพ ๒. เพื่อประชน ความสามารถของ นักกีฬาท้องถิ่น	จัดแข่งขันกีฬาสากลและกีฬา พื้นบ้าน ร่วมกับ ๙ หมู่บ้าน และ เอกชนในพื้นที่เป็นประจำทุกปี	๑๐๐,๐๐๐ (อบต.)	๑๐๐,๐๐๐ (อบต.)	๑๐๐,๐๐๐ (อบต.)	ประชาชนที่ เล่นกีฬา/ ออกกำลังกาย	๑. ประชาชนมี สุขภาพ แข็งแรง ๒. ส่งเสริมนักกีฬา ท้องถิ่น สู่ ระดับชาติ	ส่วน การศึกษา
๒	โครงการจัดการแข่งขันกีฬา ฟุตบอลตำบลนากลาง	๑. ส่งเสริมการ ออกกำลังกายเพื่อ สุขภาพ ๒. เพื่อประชน ความสามารถของ นักกีฬาท้องถิ่น	จัดการแข่งขันฟุตบอลเยาวชนและ ระดับประชาชนทั่วไป สำหรับ ผู้สนใจทั้งภายในและภายนอก พื้นที่ เป็นประจำทุกปี	๕๐,๐๐๐ (อบต.)	๕๐,๐๐๐ (อบต.)	๕๐,๐๐๐ (อบต.)	ประชาชนที่ เล่นกีฬา/ ออกกำลังกาย	๑. ประชาชนมี สุขภาพ แข็งแรง ๒. ส่งเสริมนักกีฬา ท้องถิ่น สู่ ระดับชาติ	ส่วน การศึกษา

ยุทธศาสตร์จังหวัดที่ ๔ พัฒนาสังคมคุณภาพที่ทั่วถึงและยั่งยืนเพื่อสู่การเป็นเมืองน่าอยู่

- ยุทธศาสตร์การพัฒนาของ อปท. ในเขตจังหวัดที่ ๗ ด้านการพัฒนาการท่องเที่ยว ศาสนา วัฒนธรรม ประเพณีและกีฬา

๕. ยุทธศาสตร์การสร้างความมั่นคงของสังคมและความเข้มแข็งของชุมชน

๕.๕ แนวทางการส่งเสริมการกีฬาระดับท้องถิ่นและการแข่งขันกีฬาเพื่อความสามัคคีระหว่างหน่วยงานหรือองค์กร

ที่	โครงการ	วัตถุประสงค์	เป้าหมาย (ผลผลิตโครงการ)	งบประมาณและที่มา			ตัวชี้วัด (KPI)	ผลที่คาดว่าจะ ได้รับ	หน่วยงานที่ รับผิดชอบ
				๒๕๕๙ (บาท)	๒๕๖๐ (บาท)	๒๕๖๑ (บาท)			
๓	โครงการก่อสร้างสนามกีฬา ฟุตบอล บริเวณที่ทำการ อบต. นากลาง	เพื่อให้ประชาชนมี พื้นที่ออกกำลังกาย และพักผ่อน หย่อนใจที่ เหมาะสม	ทำการก่อสร้างสนามกีฬา ฟุตบอลแบบมาตรฐานการกีฬา แห่งประเทศไทย และตามแบบ แปลนของ อบต.นากลาง	๗๐๐,๐๐๐ (อบต.)	-	-	ประชาชนที่ เล่นกีฬา/ ออกกำลังกาย	๑. ประชาชนมี สุขภาพ แข็งแรง ๒. ส่งเสริมนักกีฬา ท้องถิ่น สู่ ระดับชาติ	ส่วน การศึกษา
๔	โครงการก่อสร้างปรับปรุงลาน/ สนามกีฬาอเนกประสงค์ประจำ ชุมชน	เพื่อให้ประชาชนมี พื้นที่ออกกำลังกาย และพักผ่อน หย่อนใจที่ เหมาะสม	ลานกีฬาอเนกประสงค์ พร้อม อุปกรณ์สนามและติดตั้งระบบ ไฟฟ้าแสงสว่าง สำหรับเล่นกีฬา และจัดกิจกรรมนันทนาการ ชุมชน ละ ๑ แห่ง	๖๐๐,๐๐๐ (อบต.)	๖๐๐,๐๐๐ (อบต.)	๖๐๐,๐๐๐ (อบต.)	ประชาชนที่ เล่นกีฬา/ ออกกำลังกาย	๑. ประชาชนมี สุขภาพ แข็งแรง ๒. ส่งเสริมนักกีฬา ท้องถิ่น สู่ ระดับชาติ	ส่วน การศึกษา

ยุทธศาสตร์จังหวัดที่ ๔ พัฒนาสังคมคุณภาพที่ทั่วถึงและยั่งยืนเพื่อสู่การเป็นเมืองน่าอยู่

- ยุทธศาสตร์การพัฒนาของ อปท. ในเขตจังหวัดที่ ๗ ด้านการพัฒนาการท่องเที่ยว ศาสนา วัฒนธรรม ประเพณีและกีฬา

๕. ยุทธศาสตร์การสร้างความมั่นคงของสังคมและความเข้มแข็งของชุมชน

๕.๕ แนวทางการส่งเสริมการกีฬาระดับท้องถิ่นและการแข่งขันกีฬาเพื่อความสามัคคีระหว่างหน่วยงานหรือองค์กร

ที่	โครงการ	วัตถุประสงค์	เป้าหมาย (ผลผลิตโครงการ)	งบประมาณและที่มา			ตัวชี้วัด (KPI)	ผลที่คาดว่าจะ ได้รับ	หน่วยงานที่ รับผิดชอบ
				๒๕๕๙ (บาท)	๒๕๖๐ (บาท)	๒๕๖๑ (บาท)			
๕	อุดหนุนโครงการจัดแข่งขันกีฬา หรือการส่งเสริมทักษะด้านกีฬา	๑. เด็กนักเรียนมี กิจกรรมด้านกีฬา ที่เหมาะสมกับวัย ๒. เพื่อเป็นเวที แสดงทักษะด้าน กีฬาสู่ความเป็น เลิศ	๑. จัดการแข่งขันกีฬานักเรียน ภายในตำบลนากลาง เป็นประจำ ทุกปี ๒. เด็กนักเรียนทุกคนได้เข้าร่วม กิจกรรมการแข่งขันกีฬา	๔๐,๐๐๐ (อบต.)	๔๐,๐๐๐ (อบต.)	๔๐,๐๐๐ (อบต.)	ประชาชนที่ เล่นกีฬา/ ออกกำลังกาย	๑. ประชาชนมี สุขภาพ แข็งแรง ๒. ส่งเสริม นักกีฬาท้องถิ่น สู่ ระดับชาติ	ส่วน การศึกษา

รายละเอียดโครงการพัฒนา
แผนพัฒนาสามปี (พ.ศ.๒๕๕๘ ถึง พ.ศ. ๒๕๖๐)
องค์การบริหารส่วนตำบลนากลาง

ยุทธศาสตร์จังหวัดที่ ๖ ส่งเสริมการปกครองระบอบประชาธิปไตยและความมั่นคงของบ้านเมือง

- ยุทธศาสตร์การพัฒนาของ อปท.ในเขตจังหวัดที่ ๘ ด้านการบริหารจัดการบ้านเมืองที่ดี

๖. ยุทธศาสตร์การบริหารราชการตามหลักธรรมาภิบาลและการบริหารจัดการบ้านเมืองที่ดี

๖.๑ แนวทางการพัฒนาศักยภาพองค์กร การใช้นวัตกรรมใหม่และเทคโนโลยีสารสนเทศในการบริการประชาชน

ที่	โครงการ	วัตถุประสงค์	เป้าหมาย (ผลผลิตโครงการ)	งบประมาณและที่มา			ตัวชี้วัด (KPI)	ผลที่คาดว่าจะ ได้รับ	หน่วยงานที่ รับผิดชอบ
				๒๕๕๙ (บาท)	๒๕๖๐ (บาท)	๒๕๖๑ (บาท)			
๑	โครงการก่อสร้าง/ปรับปรุง บำรุงรักษาหอกระจายข่าวหมู่บ้าน	เผยแพร่ข้อมูล ข่าวสาร กิจกรรม โครงการ ของส่วน ราชการ	ก่อสร้างปรับปรุงหอกระจายข่าว หมู่บ้าน ให้สามารถใช้งานได้ ประชาชนได้รับข้อมูลข่าวสารเป็น ประจำ	๑๐๐,๐๐๐ (อบต.)	๑๐๐,๐๐๐ (อบต.)	๑๐๐,๐๐๐ (อบต.)	ประชาชนที่ ได้รับข้อมูล ข่าวสารทาง ราชการ	ประชาชนมีส่วน ร่วมในการบริหาร การพัฒนาท้องถิ่น	สำนักงาน ปลัด
๒	โครงการปรับปรุงอาคารประชุม อเนกประสงค์	จัดกิจกรรมบริการ สาธารณะ/โครงการ พัฒนา ของส่วน ราชการ	ทำการก่อสร้างปรับปรุงอาคาร ปูพื้น กระเบื้อง ติดตั้งผนัง ประตู ติดตั้งฝ้า เพดาน ระบบไฟฟ้า ตกแต่งภายใน ตามแบบแปลน ที่ อบต.นากลาง กำหนด	๘๐๐,๐๐๐ (อบต.)	-	-	ความพึง พอใจของ ผู้รับบริการ ของ อบต.	ประชาชนได้รับ บริการที่มีคุณภาพ	สำนักงาน ปลัด

ยุทธศาสตร์จังหวัดที่ ๖ ส่งเสริมการปกครองระบอบประชาธิปไตยและความมั่นคงของบ้านเมือง

- ยุทธศาสตร์การพัฒนาของ อปท. ในเขตจังหวัดที่ ๘ ด้านการบริหารจัดการบ้านเมืองที่ดี

๖. ยุทธศาสตร์การบริหารราชการตามหลักธรรมาภิบาลและการบริหารจัดการบ้านเมืองที่ดี

๖.๑ แนวทางการพัฒนาศักยภาพองค์กร การใช้นวัตกรรมใหม่และเทคโนโลยีสารสนเทศในการบริการประชาชน

ที่	โครงการ	วัตถุประสงค์	เป้าหมาย (ผลผลิตโครงการ)	งบประมาณและที่มา			ตัวชี้วัด (KPI)	ผลที่คาดว่าจะ ได้รับ	หน่วยงานที่ รับผิดชอบ
				๒๕๕๙ (บาท)	๒๕๖๐ (บาท)	๒๕๖๑ (บาท)			
๓	โครงการเพิ่มประสิทธิภาพการสื่อสารและระบบเครือข่ายอินเทอร์เน็ตภายในสำนักงาน	การสะดวกรวดเร็วในการปฏิบัติงานและการติดต่อประสานงานทั้งภายในภายนอกสำนักงาน	ทำการติดตั้งระบบโทรศัพท์ภายในสำนักงาน - อาคารศูนย์ป้องกันฯ และการติดตั้งขยายเครือข่ายสัญญาณอินเทอร์เน็ตทั้งแบบสาย (Lan) และไร้สาย (wireless lan) บริเวณสำนักงาน (ชั้น ๒-๓) และอาคารศูนย์ป้องกันฯ	๑๐๐,๐๐๐ (อบต.)	-	-	ความพึงพอใจของผู้รับบริการของ อบต.	ประชาชนได้รับบริการที่มีคุณภาพ	สำนักงาน ปลัด
๔	การติดตั้งป้ายเหล็กประชาสัมพันธ์ข่าวสาร/การจัดเก็บรายได้	เพิ่มประสิทธิภาพและสมรรถภาพในการปฏิบัติงาน	ทำการจัดหา/ติดตั้งป้ายประชาสัมพันธ์ บริเวณหมู่บ้านและชุมชน จำนวน ๖ ป้าย	๔๐,๐๐๐	-	-	ความพึงพอใจของผู้รับบริการของ อบต.	ประชาชนได้รับบริการที่มีคุณภาพ	กองคลัง
๕	จัดซื้อรถจักรยานยนต์	เพิ่มประสิทธิภาพและสมรรถภาพในการปฏิบัติงาน	รถจักรยานยนต์ ขนาด ๑๑๐ ซีซี มีคุณสมบัติตามมาตรฐานผลิตภัณฑ์อุตสาหกรรม จำนวน ๑ คัน	๓๘,๐๐๐	-	-	ความพึงพอใจของผู้รับบริการของ อบต.	ประชาชนที่รับบริการมีความพึงพอใจ	กองคลัง

ยุทธศาสตร์จังหวัดที่ ๖ ส่งเสริมการปกครองระบอบประชาธิปไตยและความมั่นคงของบ้านเมือง

- ยุทธศาสตร์การพัฒนาของ อปท.ในเขตจังหวัดที่ ๘ ด้านการบริหารจัดการบ้านเมืองที่ดี

๖. ยุทธศาสตร์การบริหารราชการตามหลักธรรมาภิบาลและการบริหารจัดการบ้านเมืองที่ดี

๖.๑ แนวทางการพัฒนาศักยภาพองค์กร การใช้นวัตกรรมใหม่และเทคโนโลยีสารสนเทศในการบริการประชาชน

ที่	โครงการ	วัตถุประสงค์	เป้าหมาย (ผลผลิตโครงการ)	งบประมาณและที่มา			ตัวชี้วัด (KPI)	ผลที่คาดว่าจะ ได้รับ	หน่วยงานที่ รับผิดชอบ
				๒๕๕๙ (บาท)	๒๕๖๐ (บาท)	๒๕๖๑ (บาท)			
๖	โครงการระบบกระจายเสียงทางไกลอัตโนมัติแบบไร้สาย	เพื่อเผยแพร่ข้อมูลข่าวสาร กิจกรรม/โครงการพัฒนาของ อบต.	ติดตั้งระบบกระจายเสียงแบบไร้สายครอบคลุมพื้นที่ทุก หมู่บ้าน และชุมชน	๕๐๐,๐๐๐ (อบต.)	-	-	ความพึงพอใจของผู้รับบริการของ อบต.	ประชาชนที่รับบริการมีความพึงพอใจ	สำนักงานปลัด
๗	โครงการจัดซื้อรถยนต์โดยสารอเนกประสงค์	เพื่อเพิ่มประสิทธิภาพและสมรรถภาพในการปฏิบัติงาน	รถโดยสาร ขนาด ๑๒ ที่นั่ง เครื่องยนต์ดีเซล ปริมาตรกระบอกสูบไม่ต่ำกว่า ๒,๕๐๐ ซีซี. มีคอนโซลหลังคนขับ เป็นรถโดยสารหลังคาสูง จำนวน ๑ คัน	-	-	๑,๒๙๔,๐๐๐ (อบต.)	ความพึงพอใจของผู้รับบริการของ อบต.	ประชาชนที่รับบริการมีความพึงพอใจ	สำนักงานปลัด

ยุทธศาสตร์จังหวัดที่ ๖ ส่งเสริมการปกครองระบอบประชาธิปไตยและความมั่นคงของบ้านเมือง

- ยุทธศาสตร์การพัฒนาของ อปท. ในเขตจังหวัดที่ ๘ ด้านการบริหารจัดการบ้านเมืองที่ดี

๖. ยุทธศาสตร์การบริหารราชการตามหลักธรรมาภิบาลและการบริหารจัดการบ้านเมืองที่ดี

๖.๒ แนวทางการสร้างองค์กรแห่งการเรียนรู้และการพัฒนาศักยภาพบุคลากรให้มีความเหมาะสมสอดคล้องกับภารกิจของ อปท.

ที่	โครงการ	วัตถุประสงค์	เป้าหมาย (ผลผลิตโครงการ)	งบประมาณและที่มา			ตัวชี้วัด (KPI)	ผลที่คาดว่าจะ ได้รับ	หน่วยงานที่ รับผิดชอบ
				๒๕๕๙ (บาท)	๒๕๖๐ (บาท)	๒๕๖๑ (บาท)			
๑	โครงการฝึกอบรมและศึกษาดูงาน พัฒนาบุคลากรท้องถิ่น	เพื่อเพิ่ม ประสิทธิภาพและ มีความรู้ในการ ปฏิบัติงาน	กิจกรรมการศึกษาดูงาน สำหรับ ผู้บริหาร สมาชิกสภาท้องถิ่น พนักงานส่วนตำบลและพนักงาน จ้าง และผู้ที่เกี่ยวข้องกับภารกิจ ของ อบต. จำนวนรวม ๑๐๐ คน อย่างน้อยปีละ ๑ ครั้ง	๗๐๐,๐๐๐ (อบต.)	๗๐๐,๐๐๐ (อบต.)	๗๐๐,๐๐๐ (อบต.)	บุคลากรที่ได้ พัฒนา ความรู้	เสริมสร้างความรู้ ปรับทัศนคติ ค่านิยมในการนำ สำเร็จสู่งาน	สำนักงาน ปลัด
๒	โครงการอบรมคุณธรรมจริยธรรม สำหรับพนักงานส่วนตำบล และ พนักงานจ้าง	เพื่อเพิ่ม ประสิทธิภาพและ สมรรถภาพในการ ปฏิบัติงาน	กิจกรรมการอบรมด้านคุณธรรม จริยธรรมสำหรับการปฏิบัติงาน ของพนักงานส่วนตำบลและ พนักงานจ้าง จำนวนไม่น้อยกว่า ๕๐ คน อย่างน้อยปีละ ๑ ครั้ง	๕๐,๐๐๐ (อบต.)	๕๐,๐๐๐ (อบต.)	๕๐,๐๐๐ (อบต.)	บุคลากรที่ได้ พัฒนา ศักยภาพ	เสริมสร้างความรู้ ปรับทัศนคติ ค่านิยมในการนำ สำเร็จสู่งาน	สำนักงาน ปลัด

ยุทธศาสตร์จังหวัดที่ ๖ ส่งเสริมการปกครองระบอบประชาธิปไตยและความมั่นคงของบ้านเมือง

- ยุทธศาสตร์การพัฒนาของ อปท. ในเขตจังหวัดที่ ๘ ด้านการบริหารจัดการบ้านเมืองที่ดี

๖. ยุทธศาสตร์การบริหารราชการตามหลักธรรมาภิบาลและการบริหารจัดการบ้านเมืองที่ดี

๖.๒ แนวทางการสร้างองค์กรแห่งการเรียนรู้และการพัฒนาศักยภาพบุคลากรให้มีความเหมาะสมสอดคล้องกับภารกิจของ อปท.

ที่	โครงการ	วัตถุประสงค์	เป้าหมาย (ผลผลิตโครงการ)	งบประมาณและที่มา			ตัวชี้วัด (KPI)	ผลที่คาดว่าจะ ได้รับ	หน่วยงานที่ รับผิดชอบ
				๒๕๕๙ (บาท)	๒๕๖๐ (บาท)	๒๕๖๑ (บาท)			
๓	โครงการฝึกอบรมพัฒนาศักยภาพ ด้านภาษา สำหรับพนักงานส่วน ตำบล และพนักงานจ้าง	เพิ่มประสิทธิภาพ และสมรรถภาพใน การปฏิบัติงาน	กิจกรรมการฝึกอบรมด้านภาษา เตรียมความพร้อมสู่ประชาคม อาเซียน (AEC) ของพนักงานส่วน ตำบลและพนักงานจ้าง จำนวนไม่ น้อยกว่า ๔๐ คน	๕๐,๐๐๐ (อบต.)	-	-	บุคลากรที่ได้ พัฒนา ศักยภาพ	เสริมสร้างความรู้ ปรับทัศนคติ ค่านิยมในการนำ สำเร็จสู่งาน	สำนักงาน ปลัด

ยุทธศาสตร์จังหวัดที่ ๖ ส่งเสริมการปกครองระบอบประชาธิปไตยและความมั่นคงของบ้านเมือง

- ยุทธศาสตร์การพัฒนาของ อปท. ในเขตจังหวัดที่ ๘ ด้านการบริหารจัดการบ้านเมืองที่ดี

๖. ยุทธศาสตร์การบริหารราชการตามหลักธรรมาภิบาลและการบริหารจัดการบ้านเมืองที่ดี

๖.๓ แนวทางการส่งเสริมประชาธิปไตยและการมีส่วนร่วมของภาคประชาชน

ที่	โครงการ	วัตถุประสงค์	เป้าหมาย (ผลผลิตโครงการ)	งบประมาณและที่มา			ตัวชี้วัด (KPI)	ผลที่คาดว่าจะ ได้รับ	หน่วยงานที่ รับผิดชอบ
				๒๕๕๙ (บาท)	๒๕๖๐ (บาท)	๒๕๖๑ (บาท)			
๑	โครงการเวทีประชาคมหมู่บ้าน/ ชุมชน ตำบลนากลาง	เพื่อรับฟังความ คิดเห็น และความ ต้องการของ ประชาคม	๑. จัดเวทีประชาคมรับฟังความ คิดเห็นอย่างน้อย หมู่บ้าน/ชุมชน ละ ๑ ครั้ง/ปี ๒. จัดเวทีประชาคมระดับตำบล อย่างน้อย ปีละ ๑ ครั้ง	๒๐,๐๐๐ (อบต.)	๒๐,๐๐๐ (อบต.)	๒๐,๐๐๐ (อบต.)	ประชาชนที่ มีส่วนร่วมใน การบริหาร อบต.	ประชาชนได้รับ ประโยชน์จาก โครงการพัฒนา ของ อบต. อย่าง แท้จริง	สำนักงาน ปลัด
๒	โครงการส่งเสริมและสนับสนุน การจัดทำแผนชุมชนตำบล นากลาง	เพื่อการมีส่วนร่วม ในการจัดทำ แผนพัฒนาชุมชน	๑. จัดเวทีประชาคมรับฟังความ คิดเห็น หมู่บ้าน/ชุมชน ๒. จัดอบรมให้ความรู้เกี่ยวกับการ จัดทำแผนชุมชน	๒๐,๐๐๐ (อบต.)	๒๐,๐๐๐ (อบต.)	๒๐,๐๐๐ (อบต.)	ประชาชนที่ มีส่วนร่วมใน การบริหาร อบต.	ประชาชนได้รับ ประโยชน์จาก โครงการพัฒนา ของ อบต. อย่าง แท้จริง	สำนักงาน ปลัด
๓	โครงการฝึกอบรมป้องกันและ แก้ไขปัญหามุขมนตรีคอร์รัปชัน	เพื่อสร้างค่านิยม ใหม่ ท้องถิ่นไทย ไม่โกง	กิจกรรมฝึกอบรมเสวนา ผู้นำ ชุมชน ผู้นำท้องถิ่น ผู้นำกลุ่มสตรี ในรู้ถึงผลกระทบความเสียหายของ การทุจริตคอร์รัปชันทั้งในภาครัฐ และเอกชน	๔๐,๐๐๐ (อบต.)	๔๐,๐๐๐ (อบต.)	๔๐,๐๐๐ (อบต.)	ประชาชนที่ มีส่วนร่วมใน การบริหาร อบต.	ประชาชนได้รับ ประโยชน์จาก โครงการพัฒนา ของ อบต. อย่าง แท้จริง	สำนักงาน ปลัด

ยุทธศาสตร์จังหวัดที่ ๖ ส่งเสริมการปกครองระบอบประชาธิปไตยและความมั่นคงของบ้านเมือง

- ยุทธศาสตร์การพัฒนาของ อปท. ในเขตจังหวัดที่ ๘ ด้านการบริหารจัดการบ้านเมืองที่ดี

๖. ยุทธศาสตร์การบริหารราชการตามหลักธรรมาภิบาลและการบริหารจัดการบ้านเมืองที่ดี

๖.๓ แนวทางการส่งเสริมประชาธิปไตยและการมีส่วนร่วมของภาคประชาชน

ที่	โครงการ	วัตถุประสงค์	เป้าหมาย (ผลผลิตโครงการ)	งบประมาณและที่มา			ตัวชี้วัด (KPI)	ผลที่คาดว่าจะได้รับ	หน่วยงานที่รับผิดชอบ
				๒๕๕๙ (บาท)	๒๕๖๐ (บาท)	๒๕๖๑ (บาท)			
๔	โครงการก่อสร้างปรับปรุงศาลาประชาคม หมู่ ๒ บ้านนาใหญ่	เพื่อเป็นสถานที่จัดการประชุมของหมู่บ้าน/ชุมชน จัดงานกิจกรรมบริการสาธารณะ	ทำการก่อสร้างปรับศาลาประชาคมหมู่บ้าน ทำการปรับปรุงหลังคา /ติดตั้งระบบไฟฟ้า หลอดไฟแสงสว่าง	-	๑๐๐,๐๐๐	-	ประชาชนที่มีส่วนร่วมในการบริหาร อบต.	ประชาชนได้รับประโยชน์จากโครงการพัฒนาของ อบต. อย่างแท้จริง	สำนักงานปลัด

แบบ ผ.๐๓ บัญชีสรุปโครงการ
แผนพัฒนาสามปี (พ.ศ.๒๕๕๙ ถึง พ.ศ. ๒๕๖๑)
องค์การบริหารส่วนตำบลนากลาง

ยุทธศาสตร์	ปี ๒๕๕๙		ปี ๒๕๖๐		ปี ๒๕๖๑		รวม ๓ ปี	
	จำนวนโครงการ	งบประมาณ (บาท)	จำนวนโครงการ	งบประมาณ (บาท)	จำนวนโครงการ	งบประมาณ (บาท)	จำนวนโครงการ	งบประมาณ (บาท)
๑. การพัฒนาคนและสร้างสังคมที่เป็นธรรม								
๑.๑ การส่งเสริมการศึกษาและพัฒนาทักษะให้คนมีการเรียนรู้ต่อเนื่องตลอดชีวิต	๑๘	๔,๘๘๕,๐๐๐	๑๑	๕,๒๖๕,๐๐๐	๑๐	๓,๔๖๕,๐๐๐	๓๙	๑๓,๖๑๕,๐๐๐
๑.๒ การสาธารณสุขชุมชนและการสร้างสุขภาวะที่ดีด้วยการพึ่งพาตนเอง	๑๐	๑,๖๙๕,๐๐๐	๑๐	๑,๖๙๕,๐๐๐	๑๐	๑,๖๙๕,๐๐๐	๓๐	๕,๐๘๕,๐๐๐
๑.๓ การจัดสวัสดิการสังคมที่มีคุณภาพและยั่งยืน	๕	๓๐๐,๐๐๐	๖	๓๐๐,๐๐๐	๖	๓๐๐,๐๐๐	๑๗	๙๐๐,๐๐๐
๑.๔ การเสริมสร้างขีดความสามารถของประชาชนและการคุ้มครองทางสังคมที่มีมาตรฐาน	๓	๑๕๐,๐๐๐	๓	๑๕๐,๐๐๐	๓	๑๕๐,๐๐๐	๙	๔๕๐,๐๐๐
รวม	๓๖	๗,๐๓๐,๐๐๐	๓๐	๗,๔๑๐,๐๐๐	๒๙	๕,๖๑๐,๐๐๐	๙๕	๒๐,๐๕๐,๐๐๐
๒. การพัฒนาศักยภาพเศรษฐกิจชุมชนและการเกษตรกรรมเข้มแข็ง								
๒.๑ การส่งเสริมระบบเกษตรยั่งยืนตามปรัชญาเศรษฐกิจพอเพียง การเพิ่มประสิทธิภาพและศักยภาพการผลิตทางการเกษตร	๕	๓๔๐,๐๐๐	๔	๒๔๐,๐๐๐	๔	๒๔๐,๐๐๐	๑๓	๘๒๐,๐๐๐
๒.๒ การส่งเสริมอาชีพ พัฒนาสินค้าและการบริการเชื่อมโยงสู่เศรษฐกิจภูมิภาค	๒	๑๐๐,๐๐๐	๒	๑๐๐,๐๐๐	๒	๑๐๐,๐๐๐	๖	๓๐๐,๐๐๐
รวม	๗	๔๔๐,๐๐๐	๖	๓๔๐,๐๐๐	๖	๓๔๐,๐๐๐	๑๙	๑,๑๖๐,๐๐๐

แบบ ผ.03 บัญชีสรุปโครงการ
แผนพัฒนาสามปี (พ.ศ.๒๕๕๙ ถึง พ.ศ. ๒๕๖๑)
องค์การบริหารส่วนตำบลนากลาง

ยุทธศาสตร์	ปี ๒๕๕๙		ปี ๒๕๖๐		ปี ๒๕๖๑		รวม ๓ ปี	
	จำนวนโครงการ	งบประมาณ (บาท)	จำนวนโครงการ	งบประมาณ (บาท)	จำนวนโครงการ	งบประมาณ (บาท)	จำนวนโครงการ	งบประมาณ (บาท)
๓. การพัฒนาโครงสร้างพื้นฐาน การคมนาคม และการขนส่ง								
๓.๑ การพัฒนาระบบการคมนาคม การขนส่ง และทางระบายน้ำให้เชื่อมโยงและทั่วถึง	๒๑	๑๙,๑๐๗,๐๐๐	๑๐๖	๕๔,๑๑๐,๐๐๐	๓๖	๑๓,๐๗๒,๐๐๐	๑๖๓	๘๖,๒๘๙,๐๐๐
๓.๒ การพัฒนาสาธารณูปโภคและสาธารณูปการภายในท้องถิ่น	๖	๓,๘๙๐,๐๐๐	๓	๘๐๐,๐๐๐	๗	๓,๑๐๐,๐๐๐	๑๖	๗,๗๙๐,๐๐๐
๓.๓ การบริหารจัดการน้ำ ปรับปรุง และฟื้นฟูแหล่งน้ำเพื่อการอุปโภคบริโภคอย่างเป็นระบบ	๓	๑,๖๕๐,๐๐๐	๑๑	๔,๐๖๐,๐๐๐	๗	๒,๑๕๐,๐๐๐	๒๑	๗,๘๖๐,๐๐๐
รวม	๓๐	๒๔,๖๔๗,๐๐๐	๑๒๐	๕๘,๙๗๐,๐๐๐	๕๐	๑๘,๓๒๒,๐๐๐	๒๐๐	๑๐๑,๙๓๙,๐๐๐
๔. การอนุรักษ์ทรัพยากรธรรมชาติและสิ่งแวดล้อมให้เกิดความสมดุลอย่างยั่งยืน								
๔.๑ การเพิ่มประสิทธิภาพการจัดการขยะมูลฝอย สิ่งปฏิกูลและน้ำเสีย	๓	๒,๔๔๐,๐๐๐	๒	๑๔๐,๐๐๐	๓	๓,๑๔๐,๐๐๐	๘	๕,๗๒๐,๐๐๐
๔.๒ การอนุรักษ์ ฟื้นฟู และสร้างความมั่นคงของทรัพยากรธรรมชาติและสิ่งแวดล้อม	๔	๑๖๐,๐๐๐	๔	๑๖๐,๐๐๐	๔	๑๖๐,๐๐๐	๑๒	๔๘๐,๐๐๐
รวม	๗	๒,๖๐๐,๐๐๐	๖	๓๐๐,๐๐๐	๗	๓,๓๐๐,๐๐๐	๒๐	๖,๒๐๐,๐๐๐

แบบ ผ.03 บัญชีสรุปโครงการ
แผนพัฒนาสามปี (พ.ศ.๒๕๕๙ ถึง พ.ศ. ๒๕๖๑)
องค์การบริหารส่วนตำบลนากลาง

ยุทธศาสตร์	ปี ๒๕๕๙		ปี ๒๕๖๐		ปี ๒๕๖๑		รวม ๓ ปี	
	จำนวนโครงการ	งบประมาณ (บาท)	จำนวนโครงการ	งบประมาณ (บาท)	จำนวนโครงการ	งบประมาณ (บาท)	จำนวนโครงการ	งบประมาณ (บาท)
๕. การสร้างความมั่นคงของสังคมและความเข้มแข็งของชุมชน								
๕.๑ การปกป้องสถาบันสำคัญของชาติและเสริมสร้างความรู้สึกสามัคคีภายในท้องถิ่น	๕	๑,๙๗๐,๐๐๐	๔	๑๖๐,๐๐๐	๔	๑๖๐,๐๐๐	๑๓	๒,๒๙๐,๐๐๐
๕.๒ การส่งเสริมศาสนา ศิลปวัฒนธรรม ประเพณีและภูมิปัญญาท้องถิ่น	๗	๓๓๐,๐๐๐	๗	๓๓๐,๐๐๐	๗	๓๓๐,๐๐๐	๒๑	๙๙๐,๐๐๐
๕.๓ การป้องกันและบรรเทาสาธารณภัย การจัดการภัยพิบัติ และการลดอุบัติเหตุการจราจร	๖	๓,๙๑๐,๐๐๐	๕	๑๗๐,๐๐๐	๔	๑๗๐,๐๐๐	๑๕	๔,๒๕๐,๐๐๐
๕.๔ การป้องกันและแก้ไขปัญหาการแพร่ระบาดของยาเสพติด	๔	๑,๑๓๐,๐๐๐	๓	๑๓๐,๐๐๐	๓	๑๓๐,๐๐๐	๑๐	๑,๓๙๐,๐๐๐
๕.๕ การส่งเสริมการกีฬาในระดับท้องถิ่นและการแข่งขันกีฬาเพื่อความสามัคคีระหว่างหน่วยงานหรือองค์กร	๕	๑,๔๙๐,๐๐๐	๔	๗๙๐,๐๐๐	๔	๗๙๐,๐๐๐	๑๓	๓,๐๗๐,๐๐๐
รวม	๒๗	๘,๘๓๐,๐๐๐	๒๓	๑,๕๘๐,๐๐๐	๒๒	๑,๕๘๐,๐๐๐	๗๒	๑๑,๙๙๐,๐๐๐

แบบ ผ.03 บัญชีสรุปโครงการ
แผนพัฒนาสามปี (พ.ศ.๒๕๕๙ ถึง พ.ศ. ๒๕๖๑)
องค์การบริหารส่วนตำบลนากลาง

ยุทธศาสตร์	ปี ๒๕๕๙		ปี ๒๕๖๐		ปี ๒๕๖๑		รวม ๓ ปี	
	จำนวนโครงการ	งบประมาณ (บาท)	จำนวนโครงการ	งบประมาณ (บาท)	จำนวนโครงการ	งบประมาณ (บาท)	จำนวนโครงการ	งบประมาณ (บาท)
๖. การบริหารราชการตามหลักธรรมาภิบาลและการบริหารจัดการบ้านเมืองที่ดี								
(๖.๑) การพัฒนาเพิ่มศักยภาพองค์กร การใช้นวัตกรรมใหม่ และเทคโนโลยีสารสนเทศในการบริการประชาชน	๕	๑,๐๗๘,๐๐๐	๒	๖๐๐,๐๐๐	๒	๑,๓๙๔,๐๐๐	๙	๓,๐๗๒,๐๐๐
(๖.๒) การสร้างองค์กรแห่งการเรียนรู้และการพัฒนาศักยภาพบุคลากรให้มีความเหมาะสมสอดคล้องกับภารกิจของ อปท.	๓	๘๐๐,๐๐๐	๒	๗๕๐,๐๐๐	๒	๗๕๐,๐๐๐	๗	๒,๓๐๐,๐๐๐
(๖.๓) การส่งเสริมประชาธิปไตยและการมีส่วนร่วมของภาคประชาชน	๓	๘๐,๐๐๐	๔	๑๘๐,๐๐๐	๓	๘๐,๐๐๐	๑๐	๓๔๐,๐๐๐
รวม	๑๑	๑,๙๕๘,๐๐๐	๘	๑,๕๓๐,๐๐๐	๗	๒,๒๒๔,๐๐๐	๒๖	๕,๗๑๒,๐๐๐
รวมทั้งสิ้น	๑๑๘	๔๔,๘๙๕,๐๐๐	๑๙๓	๖๙,๙๗๐,๐๐๐	๑๒๑	๓๑,๓๑๖,๐๐๐	๔๓๒	๑๔๖,๑๘๑,๐๐๐

ส่วนที่ ๔

แนวทางการติดตามประเมินผล

การนำแผนพัฒนาไปปฏิบัติ

(๑) ให้ผู้บริหารท้องถิ่นประกาศใช้แผนพัฒนาที่อนุมัติแล้ว และนำไปปฏิบัติ รวมทั้งแจ้งสภาท้องถิ่น คณะกรรมการบริหารงานจังหวัดแบบบูรณาการ องค์การบริหารส่วนจังหวัด อำเภอหน่วยงานที่เกี่ยวข้อง และประกาศให้ประชาชนในท้องถิ่นทราบโดยทั่วกันภายในสิบวันนับแต่วันที่ประกาศใช้และปิดประกาศโดยเปิดเผยไม่น้อยกว่าสามสิบวัน

(๒) ให้องค์กรปกครองส่วนท้องถิ่นใช้แผนพัฒนาสามปีเป็นกรอบในการจัดทำงบประมาณรายจ่ายประจำปีและงบประมาณรายจ่ายเพิ่มเติม รวมทั้งวางแนวทางเพื่อให้การปฏิบัติเป็นบรรลุวัตถุประสงค์ตามโครงการที่วางไว้ในแผนสามปี

(๓) จัดทำแผนดำเนินการให้เสร็จภายในเดือนธันวาคมของปีงบประมาณนั้น หรือภายในสามสิบวันนับได้ตั้งงบประมาณดำเนินการหรือได้รับแจ้งแผนงาน/โครงการจากหน่วยราชการส่วนกลาง ส่วนภูมิภาค รัฐวิสาหกิจหรือหน่วยงานอื่นๆ ที่ต้องดำเนินการในพื้นที่องค์กรปกครองส่วนท้องถิ่นในปีงบประมาณนั้น

การติดตามและประเมินผลแผนพัฒนา

การติดตามแผนพัฒนาตำบลสามปี พ.ศ. ๒๕๕๖ -๒๕๕๘ และการนำแผนพัฒนาไปสู่การปฏิบัติ เป็นหน้าที่ของผู้บริหารท้องถิ่นต้องกำหนดแนวทางนโยบายในการบริหารพัฒนาท้องถิ่น ซึ่งผู้บริหารองค์กรปกครองส่วนท้องถิ่นจำเป็นต้องกำหนดแนวทางการพัฒนาให้แผนพัฒนาท้องถิ่นตอบสนองต่อปัญหา ความต้องการและศักยภาพขององค์การบริหารส่วนตำบล รวมทั้งสอดคล้องกับแผนพัฒนาจังหวัดนครราชสีมาแบบบูรณาการและแผนพัฒนากลุ่มจังหวัด ตลอดจนทั้งแผนพัฒนาเศรษฐกิจและสังคมแห่งชาติและนโยบายของรัฐบาล ดังนั้นการนำแผนพัฒนาไปสู่การปฏิบัติจึงสามารถแบ่งเป็น ๔ แนวทางดังนี้

๑. องค์การบริหารส่วนตำบลดำเนินการเองโดยการแปลงแนวทางการพัฒนาและโครงการในแผนพัฒนาตำบลสามปี นำไปจัดทำแผนงานงบประมาณหรือข้อบัญญัติงบประมาณรายจ่ายประจำปี เพื่อปฏิบัติให้บรรลุจุดประสงค์ของแผนงานโครงการ

๒. การสนับสนุนให้หน่วยงานราชการอื่นหรือองค์กรปกครองส่วนท้องถิ่นอื่น หรือองค์กรเอกชนเป็นผู้ดำเนินงาน ในกรณีที่องค์การบริหารส่วนตำบลไม่มีความพร้อมหรือมีศักยภาพเพียงพอ และมีหน่วยงานหรือองค์กรอื่นมีศักยภาพและความพร้อมที่จะดำเนินงานมากกว่า

๓. การร่วมมือกับหน่วยงานหรือองค์กรปกครองส่วนท้องถิ่นอื่นหรือองค์กรเอกชนอื่นในการดำเนินงานในกรณีที่ปฏิบัติงานจะต้องเกี่ยวข้องกับหน่วยงานหรือองค์กร โดยอาจดำเนินงานในรูปแบบหุ้นส่วน สหการหรือคณะทำงานหรือคณะกรรมการ

๔. การประสานหน่วยงานหรือองค์กรปกครองส่วนท้องถิ่นหรือองค์กรเอกชนอื่นเป็นผู้จัดสรรงบประมาณและการดำเนินการตามแผนงานเพื่อให้บรรลุเป้าหมายตามแนวทางที่กำหนดไว้ในแผนพัฒนาตำบลสามปีและแผนยุทธศาสตร์การพัฒนาขององค์การบริหารส่วนตำบลกลาง โดยผ่านความเห็นชอบจากผู้บริหารท้องถิ่นและคณะกรรมการพัฒนา คณะกรรมการประสานการพัฒนาและผู้ว่าราชการจังหวัด นครราชสีมาตามลำดับ

ภาคผนวก